ВСЯ ПЛАНЕТА-СТАДИОН

ПЕСЕННИК

СОДЕРЖАНИЕ

Физкультурная. Музыка И. Дунаевского. Слова А. Чуркина . . 3
Спортивный марш. *Из кинофильма «Вратарь».* Музыка И. Дунаевского, слова В. Лебедева-Кумача 5
Под нашими спортивными знаменами. Музыка М. Блантера, слова Я. Хелемского 6
Марш физкультурников. *Из кинофильма «Спортивная честь».* Музыка М. Блантера, слова М. Вольпина 7
Герои спорта. Музыка А. Пахмутовой, слова Н. Добронравова. 9
Народ — чемпион. Музыка Б. Терентьева, слова В. Гурьяна . . 10
Боевая молодость. Музыка З. Компанейца, слова Я. Белинского. 12
Олимпийский марш. Музыка Я. Френкеля, слова М. Танича . . 13
Олимпийский марш. Музыка Ю. Саульского, слова Р. Рождественского 14
Ты шагай, спартакиада! Музыка А. Фаттаха, слова В. Кузнецова . 15
Навстречу спортивным боям. Музыка А. Экимяна, слова Л. Ошанина. 16
Марш физкультурников. *Из кинофильма «Наши чемпионы».* Музыка О. Сандлера, слова Е. Долматовского 18
Если хочешь быть здоров. *Из кинофильма «Первая перчатка».* Музыка В. Соловьева-Седого, слова В. Лебедева-Кумача . . 19
Пионерская спортивная. Музыка В. Мурадели, слова П. Градова . 20
Футбольный мяч. Музыка А. Островского, слова В. Войновича. 21
Трус не играет в хоккей. Музыка А. Пахмутовой, слова С. Гребенникова и Н. Добронравова 22
Мяч и шайба. Музыка А. Пахмутовой, слова С. Гребенникова и Н. Добронравова 24
Куплеты болельщика. *Из водевиля «Звезда футбола».* Музыка С. Туликова, слова Ц. Солодаря 25
Танцы на льду. Музыка А. Петрова, слова Л. Норкина 25
Веселые спортсмены. Музыка О. Фельцмана, слова О. Фадеевой. 27
Выздоравливай, болельщик! Музыка Ю. Чичкова, слова В. Харитонова 28
Всех побеждает спорт. Музыка Я. Дубравина, слова Г. Прусова . 29
Футбол. Музыка Я. Дубравина, слова Г. Прусова 31
Шайбу, шайбу! Музыка Е. Барыбина, слова П. Рубинова . . . 32
Звезды Мехико. Музыка А. Пахмутовой, слова Н. Добронравова 33
Последний пас. Музыка А. Пахмутовой, слова С. Гребенникова и Н. Добронравова 35
Песня о риске. *Из кинофильма «Цена быстрых секунд».* Музыка А. Флярковского, слова Р. Рождественского 36
Мы — спортсмены. *Из кинофильма «Цена быстрых секунд».* Музыка А. Флярковского, слова Р. Рождественского . . . 37
Что такое секунда! *Из кинофильма «Цена быстрых секунд».* Музыка А. Флярковского, слова Р. Рождественского. . . . 38
Синий лед. *Из кинофильма «Хоккеисты».* Музыка Л. Афанасьева, слова С. Гребенникова и Н. Добронравова 38
Звезда искусственного льда. Музыка А. Ойта, слова Х. Кармо, перевод с эстонского Н. Добронравова 40
Песенка о зарядке. Музыка М. Старокадомского, слова М. Львовского 42
Чемпионы нашего двора. Музыка Д. Кабалевского, слова Ц. Солодаря 43
Песня юных спортсменов. Музыка Е. Жарковского, слова В. Викторова 44
Первый старт. Музыка З. Компанейца, слова М. Садовского . 45
Альпинисты. Музыка Г. Портнова, слова Л. Куклина 46

ФИЗКУЛЬТУРНАЯ

Слова А. ЧУРКИНА

Музыка И. ДУНАЕВСКОГО

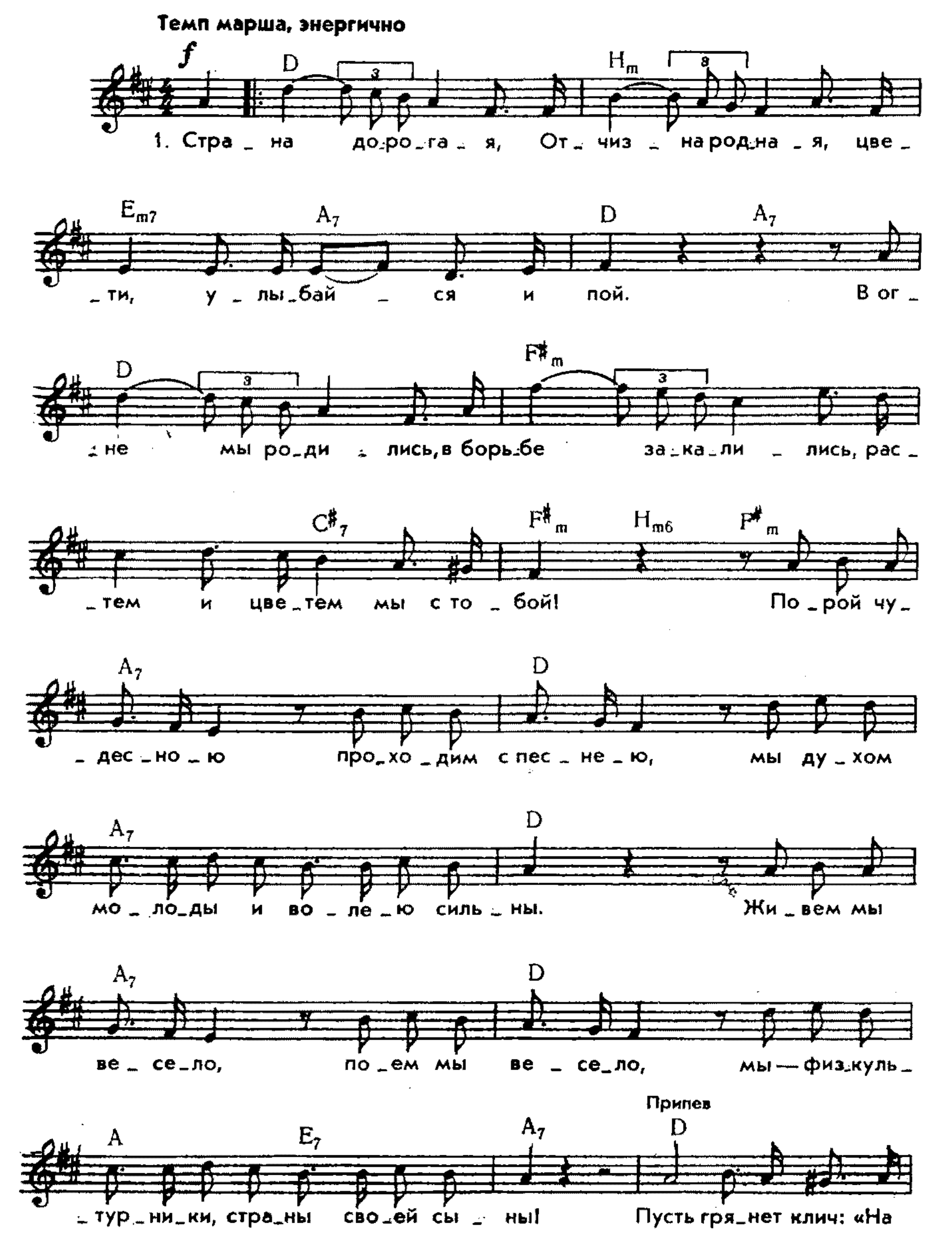

бой!» — мы все го_то_вы к бо_ю в час лю_

A7 Em7 A7

_бой. Мы все пой_дем в по_ход за

D p

край ро_ди_мый свой, за наш на_род. По_смо_

H7 Em Em7 A7

_три, как цве_тет без кра_я вся в си_янь_е стра_на род_

D A7 ff D A7 D7

_на_я. Мы все пой_дем в по_ход за

G A7 D G6 D

край ро_ди_мый свой, за наш на_род. 2. Тра_

2. Трава молодая, вода голубая,
И радость и счастье везде.
И наши байдарки вдоль солнечных парков,
Как птицы, летят по воде.
Порой чудесною проходим с песнею,
И светит счастье нам звездою впереди.
Заветы Ленина на нашем знамени,
И сердце верное стучит у нас в груди.

Припев.

3. Нам дышится вольно на поле футбольном,
Где учится каждый из нас,
Чтоб сердце мужало, в боях не дрожало
В опасный для Родины час.
Порой чудесною проходим с песнею,
Мы духом молоды и волею сильны.
Живем мы весело, поем мы весело,
Мы — физкультурники,
Страны своей сыны.

Припев.

СПОРТИВНЫЙ МАРШ

Из кинофильма „Вратарь“

Слова В. ЛЕБЕДЕВА-КУМАЧА Музыка И. ДУНАЕВСКОГО

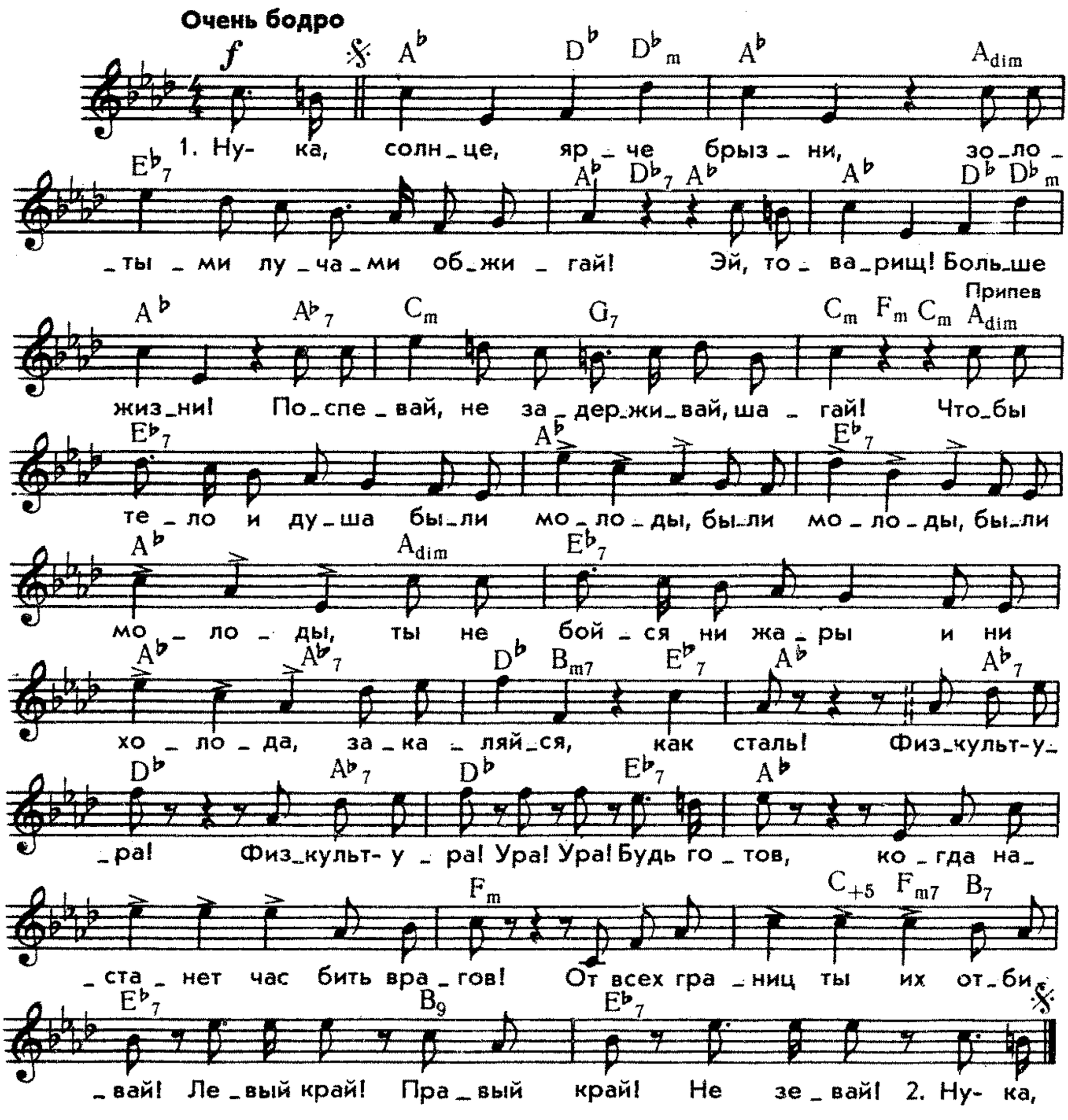

2. Ну-ка, ветер, гладь нам кожу,
Освежай нашу голову и грудь!
Каждый может стать моложе,
Если ветра веселого хлебнуть!

Припев.

3. Ну-ка, дождик, теплой влагой
Ты умой нас огромною рукой,
Напои нас всех отвагой,
А не в меру горячих — успокой!

Припев.

4. Эй, вратарь, готовься к бою —
Часовым ты поставлен у ворот!
Ты представь, что за тобою
Полоса пограничная идет.

Припев.

ПОД НАШИМИ СПОРТИВНЫМИ ЗНАМЕНАМИ

Слова Я. ХЕЛЕМСКОГО — Музыка М. БЛАНТЕРА

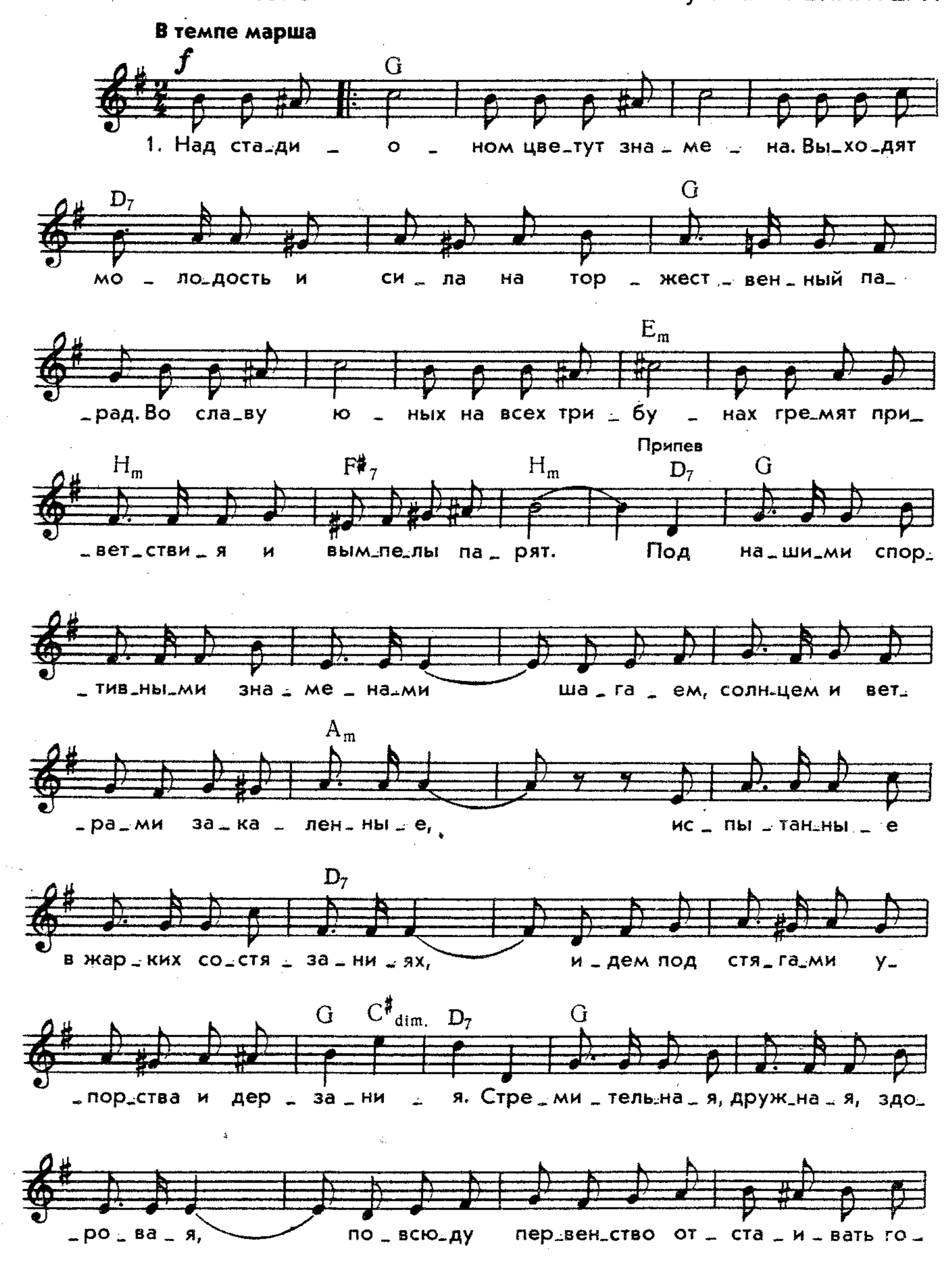

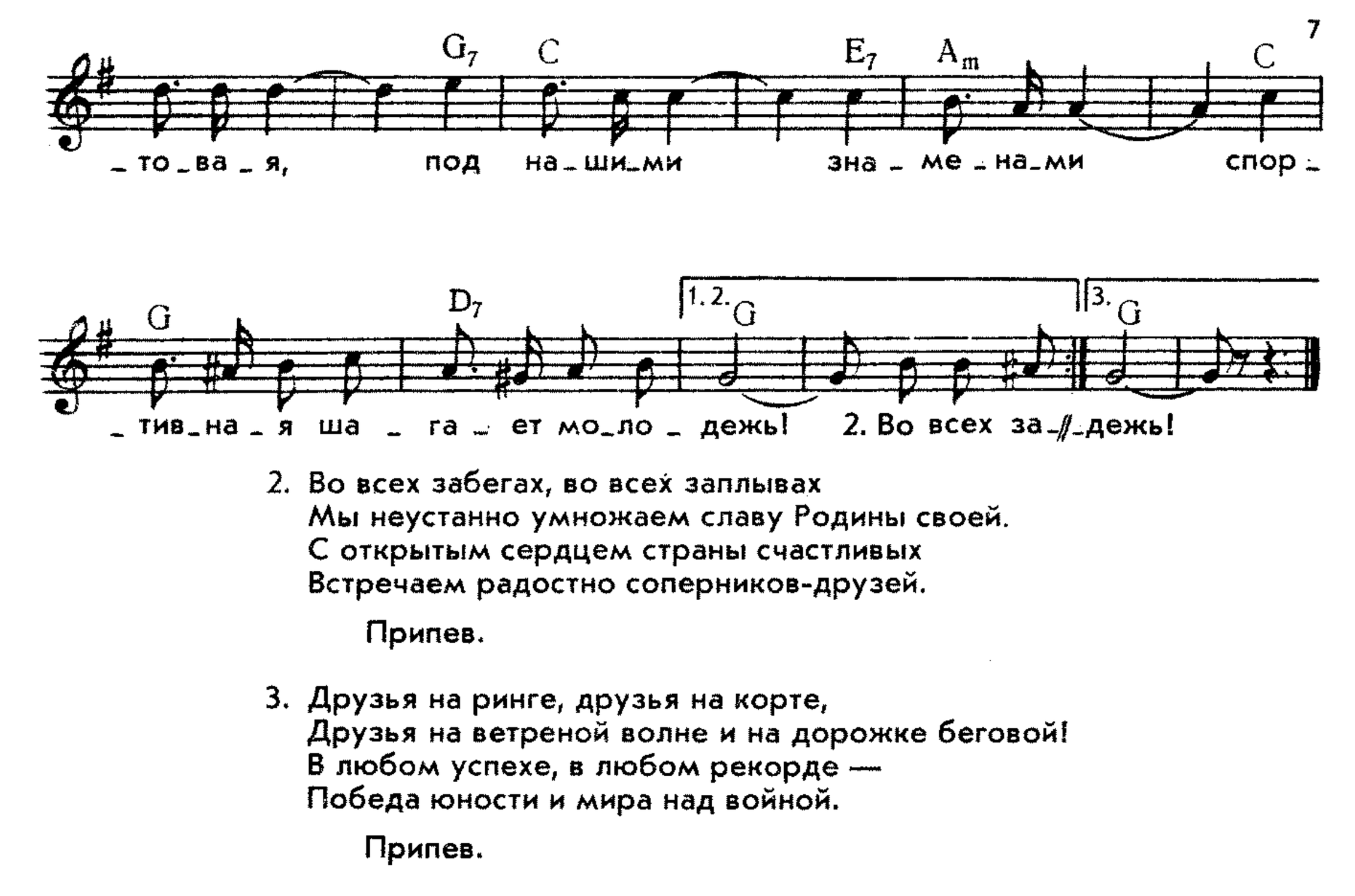

2. Во всех забегах, во всех заплывах
Мы неустанно умножаем славу Родины своей.
С открытым сердцем страны счастливых
Встречаем радостно соперников-друзей.

Припев.

3. Друзья на ринге, друзья на корте,
Друзья на ветреной волне и на дорожке беговой!
В любом успехе, в любом рекорде —
Победа юности и мира над войной.

Припев.

МАРШ ФИЗКУЛЬТУРНИКОВ

Из кинофильма „Спортивная честь“

Слова М. ВОЛЬПИНА — Музыка М. БЛАНТЕРА

Темп походного марша

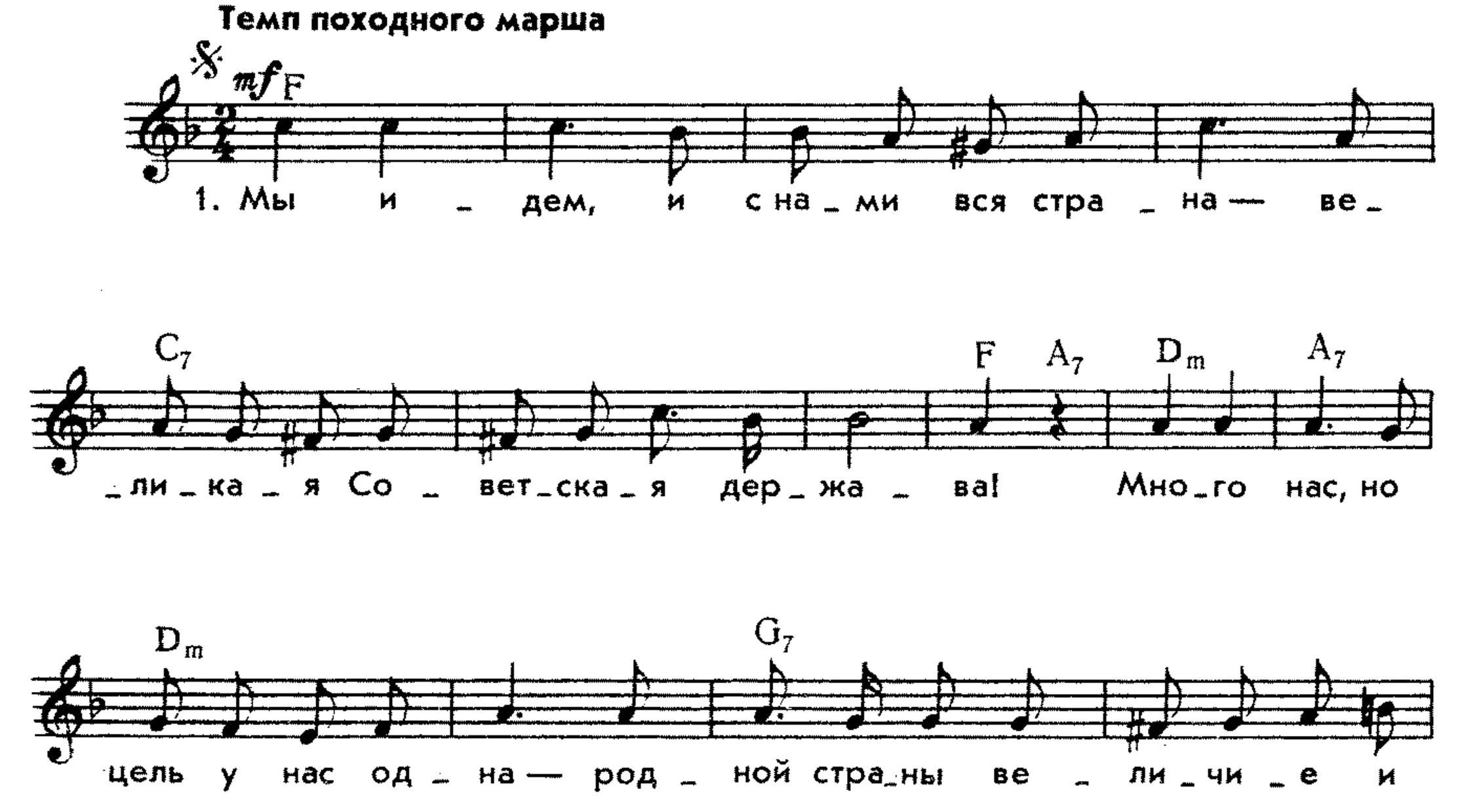

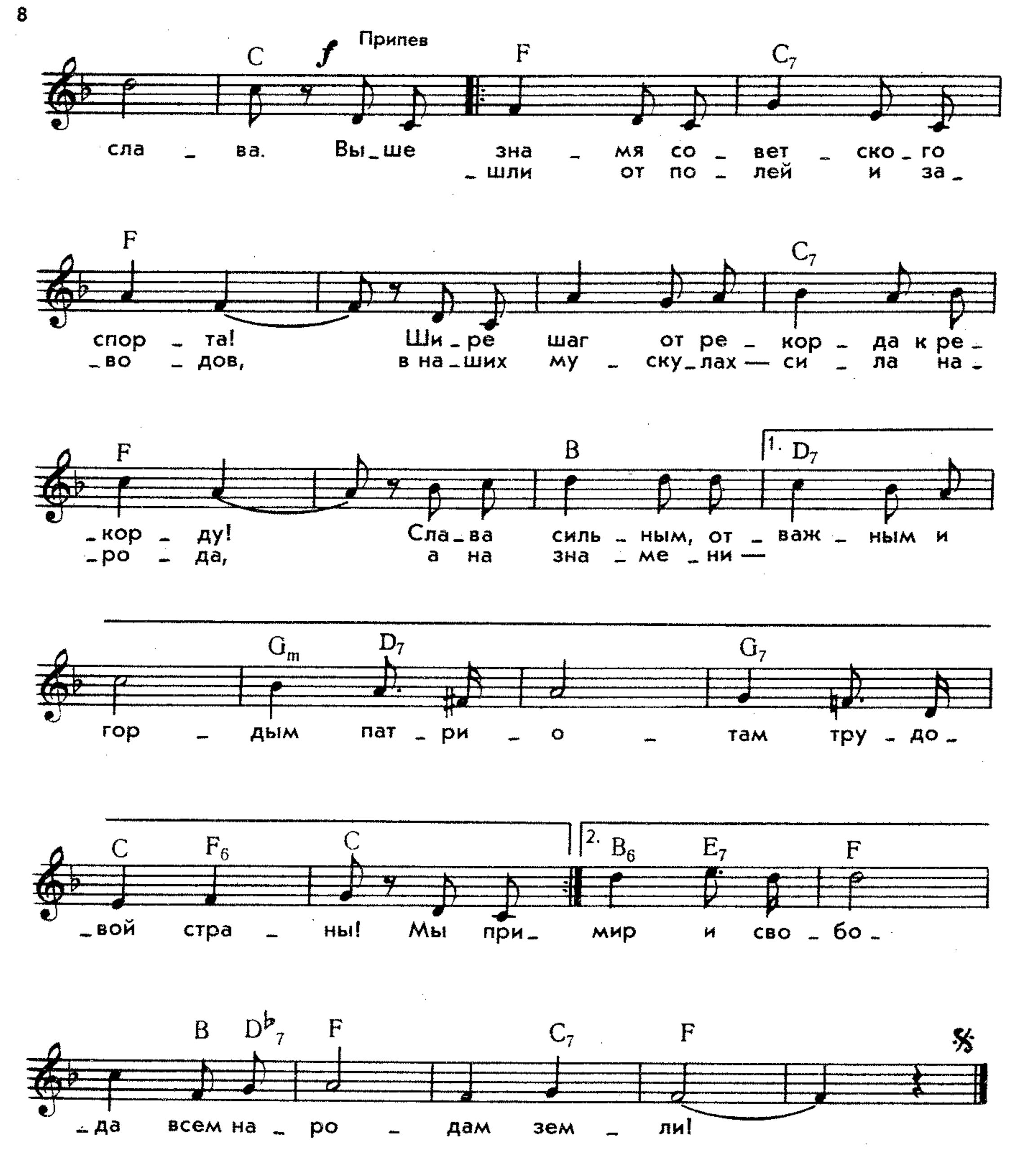

2. Ты спортсмен страны передовой,
Ты должен быть всегда на первом месте,
Ты идешь в шеренге боевой
Защитников ее спортивной чести.

Припев.

3. Будь готов прославить свой народ
По всей земле, на каждом стадионе;
Будь готов, советский патриот,
И к мирному труду, и к обороне!

Припев.

ГЕРОИ СПОРТА

Слова Н. ДОБРОНРАВОВА Музыка А. ПАХМУТОВОЙ

В темпе быстрого марша, энергично

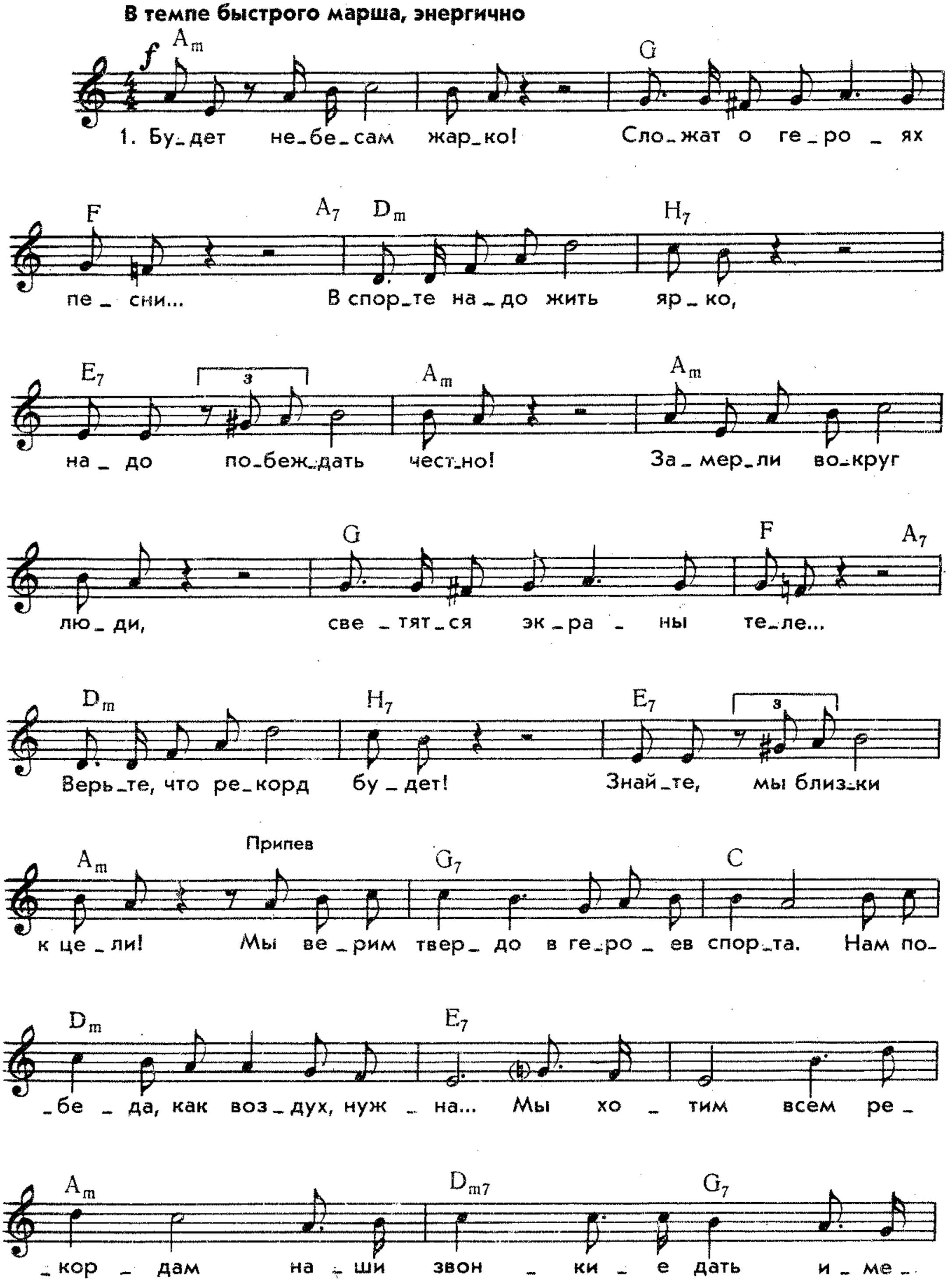

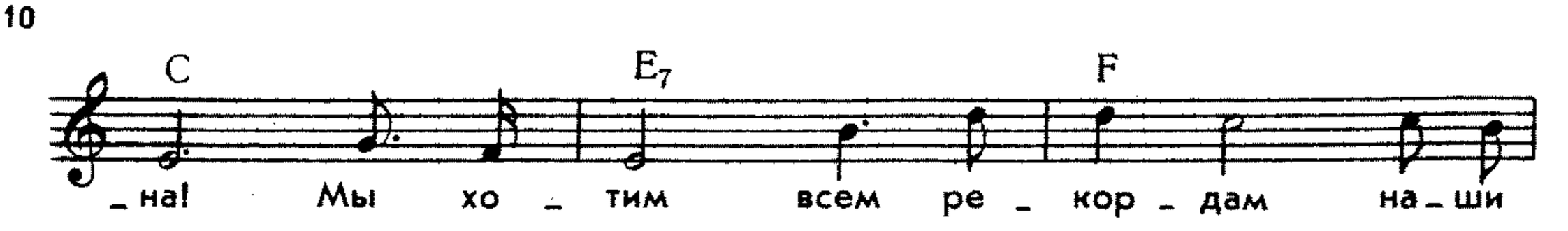

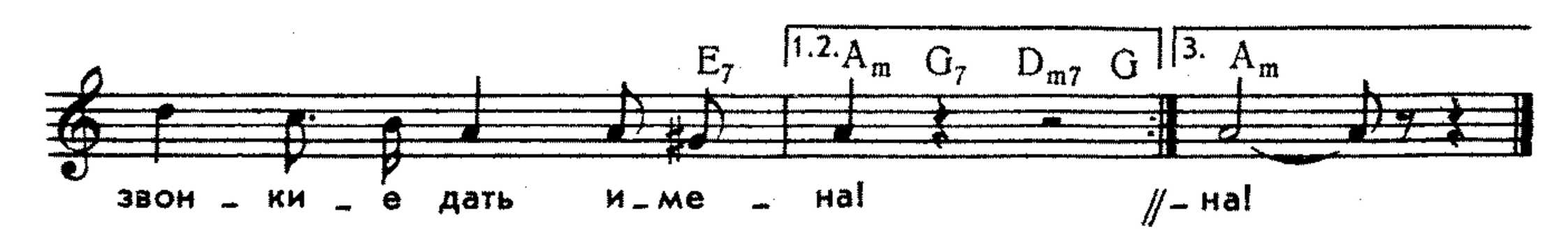

2. Дерзкий путь наверх сложен,
Лидерам сегодня трудно...
Знаем, победить сможем,
Если совершим чудо!
Судьи будут к нам строги,
Но, в конце концов, поверьте,
Скажут нам, что мы — боги,
Скажут: «Молодцы, черти!»

Припев.

3. Шествуй на Олимп гордо,
К солнечной стремись награде
Ради красоты спорта,
Родины своей ради!
Надо побеждать честно,
Надо жить на свете ярко!
Сложат и о нас песни,
Будет небесам жарко!

Припев.

НАРОД—ЧЕМПИОН

Слова В. ГУРЬЯНА

Музыка Б. ТЕРЕНТЬЕВА

В темпе марша

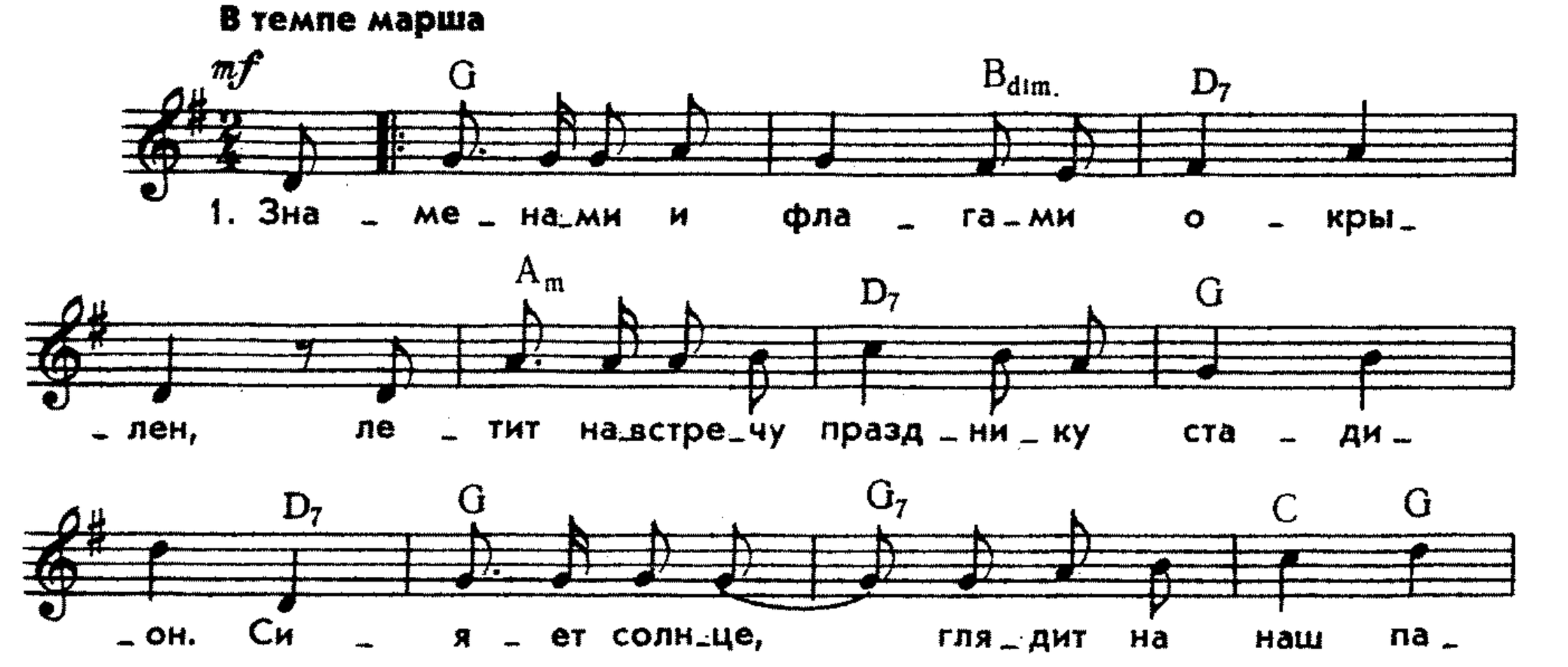

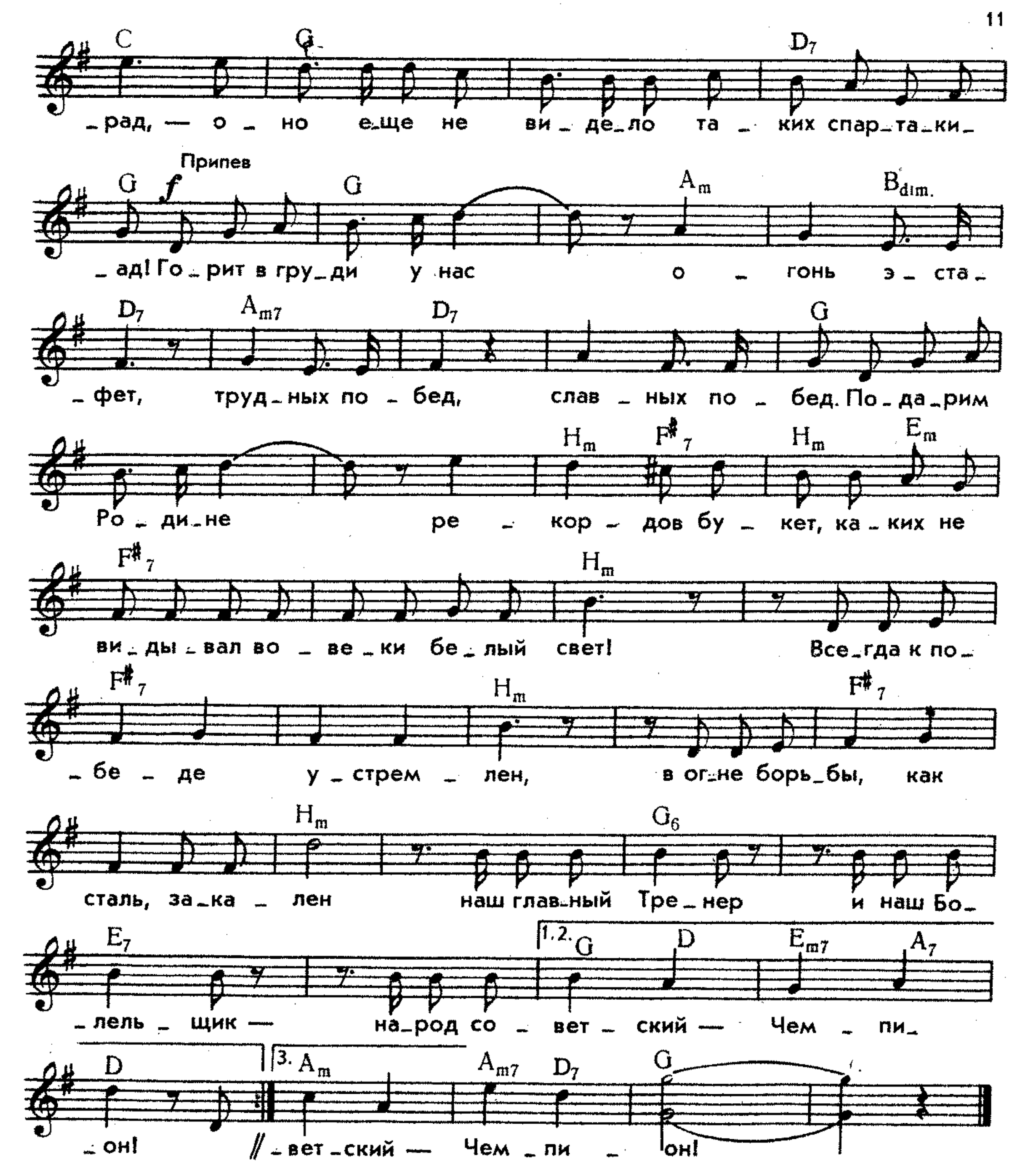

2. На каждой нашей улице, посмотри,
Мальчишки тренируются, вратари,
И седовласых на старты манит спорт.
Вчерашние болельщики сегодня бьют рекорд!

Припев.

3. У нас не только в спорте высокий класс,
Отечество с надеждой глядит на нас.
И кто посмеет зажечь вражды пожар,
Штрафной от нас получит, сокрушительный удар!

Припев.

БОЕВАЯ МОЛОДОСТЬ

Слова Я. БЕЛИНСКОГО — Музыка З. КОМПАНЕЙЦА

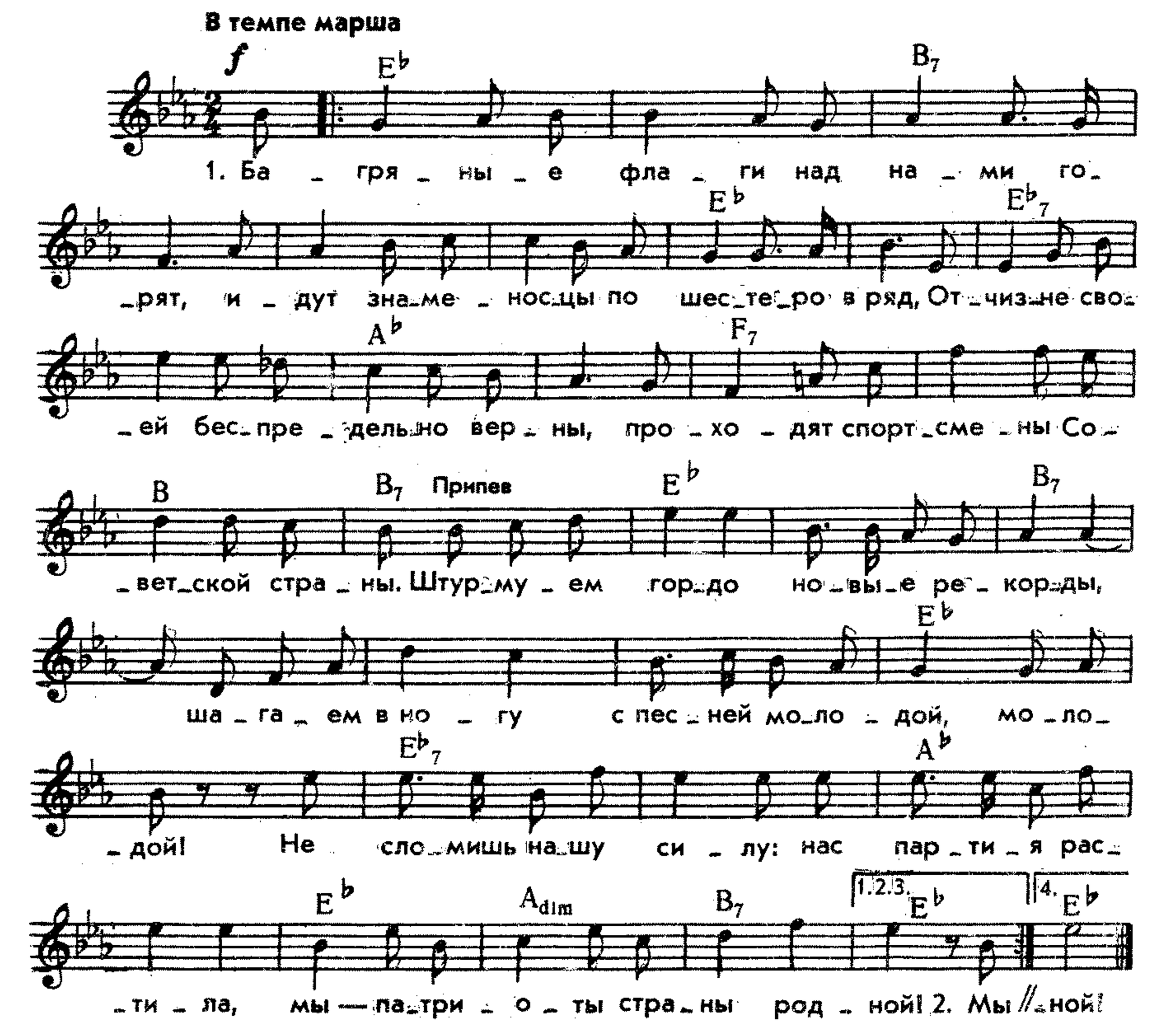

2. Мы бьем по мячу и толкаем ядро,
Веслом рассекаем волны серебро,
Мы с ветром сроднились, мы дружны с волной,
И сердце отвагой полно огневой.

Припев.

3. Мы в первой шеренге в борьбе и в труде,
Видны наша сила и хватка везде,
На ниве колхозной, у быстрых станков
На подвиг труда физкультурник готов.

Припев.

4. Нас крепкая воля к победе ведет,
Приветствует юных советский народ,
Под солнцем Отчизны, равняя свой строй,
Проносим, как знамя, запев боевой.

Припев.

ОЛИМПИЙСКИЙ МАРШ

Слова М. ТАНИЧА Музыка Я. ФРЕНКЕЛЯ

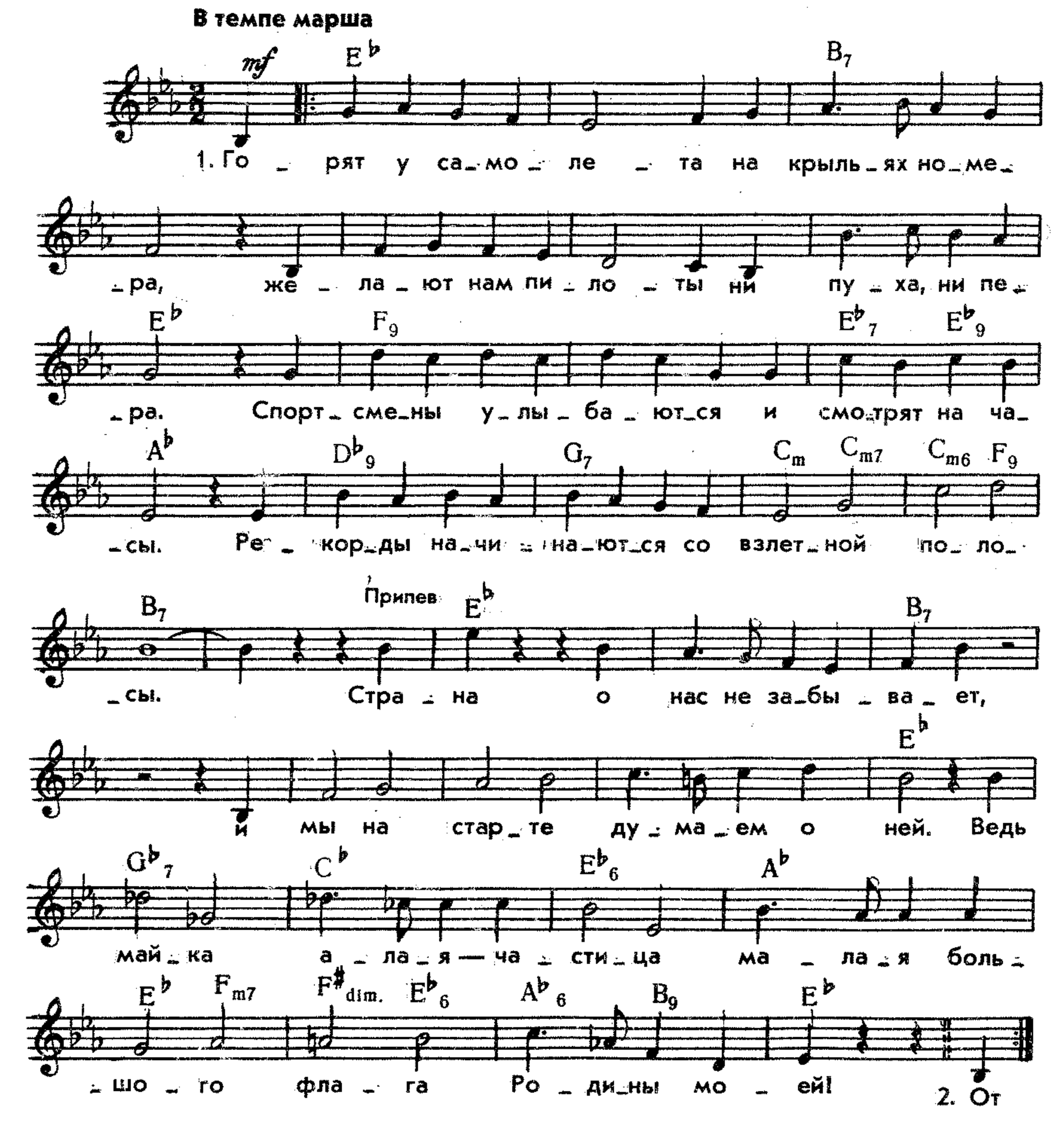

2. От выстрела стартера лежит победный след.
Спешат к нам репортеры из тысячи газет.
Спортсмены улыбаются, и слушает Москва,
Как миром повторяются российские слова.

Припев.

3. Заветные медали увозят мастера.
Не зря нам пожелали ни пуха ни пера.
Спортсменам улыбается, и стелется ковром,
И песней отзывается родной аэродром.

Припев.

ОЛИМПИЙСКИЙ МАРШ

Слова Р. РОЖДЕСТВЕНСКОГО Музыка Ю. САУЛЬСКОГО

В темпе марша

mf B $B_{dim.}$ B $B_{dim.}$ B

1. Сю_да спе_шат со всех сто_рон, не при_ни_
ле_та и зи_мы, то_ва_рищ

$B_{dim.}$ F_7

_ма_я во вни_ма_нье рас_сто_я_ни_я не_ве_ро_
спорт, вла_дей все_гда людь_ми до ста_ро_сти, до са_мой

B B $B_{dim.}$ B $B_{dim.}$ B

_ят_ны_е... Во всю рас_пах_нут не_бо_склон, и ста_ди_
ста_ро_сти! Тре_вожь серд_ца, вол_нуй у_мы, мы за_пре_

D_m

_он рас_крыл дру_зьям сво_и объ_я_ти_я, для нас рас_
_ща_ем вход у_ны_нью и у_ста_лос_ти в сво_и серд_

A_{7+3} A_7 D_m Припев $B_{dim.}$

_крыл сво_и объ_ять_я ста_ди_он. Пла_не_та
_ца, ко_гда со спор_том дру_жим мы!

F_7 B

вновь зо_вет на старт, и на_шей си_ле на_ра_стать,

$B_{dim.}$ C_{m7} F_7 C_{m7}

и сто_ит ру_ку про_тя_нуть — мож_но

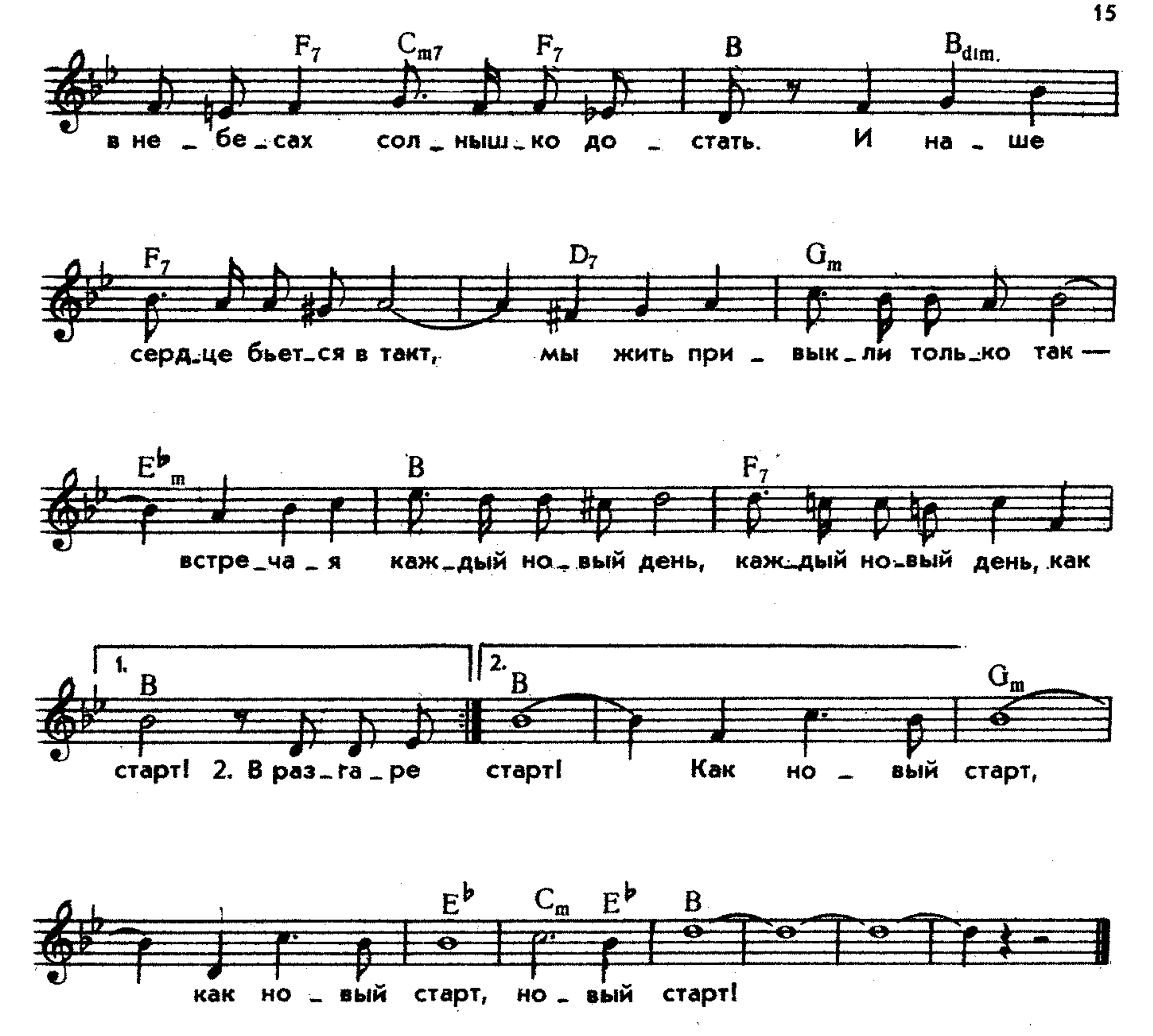

ТЫ ШАГАЙ, СПАРТАКИАДА!

Слова В. КУЗНЕЦОВА

Музыка А. ФАТТАХА

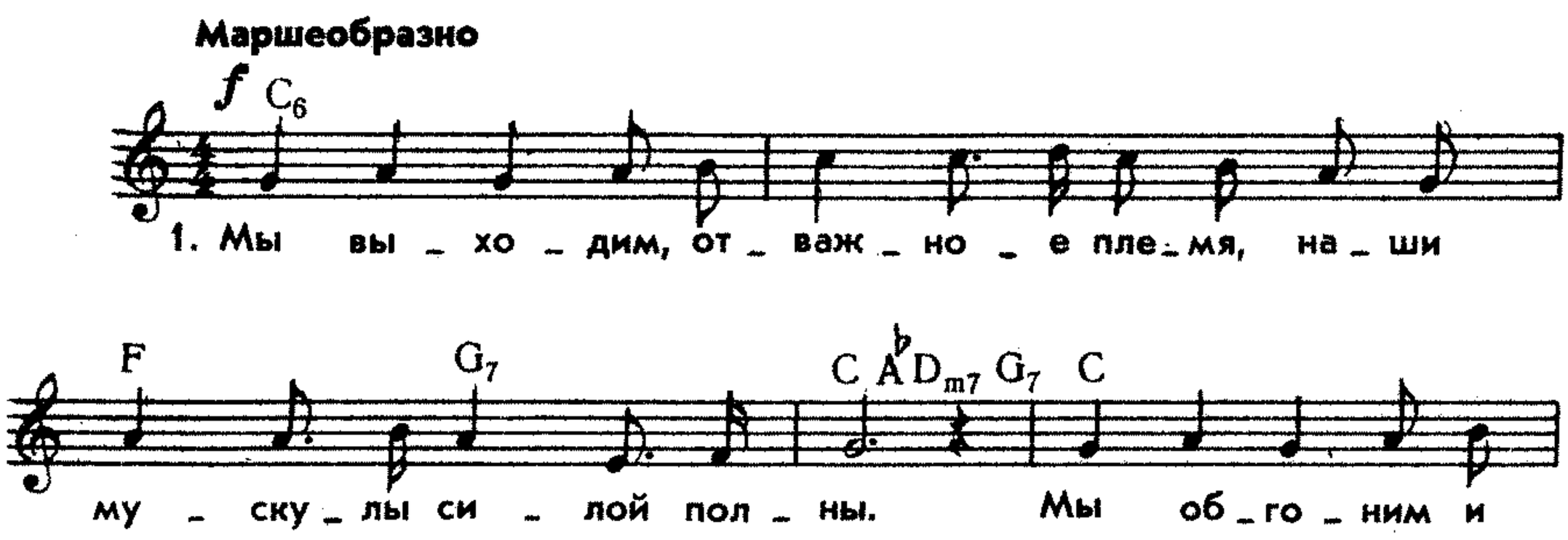

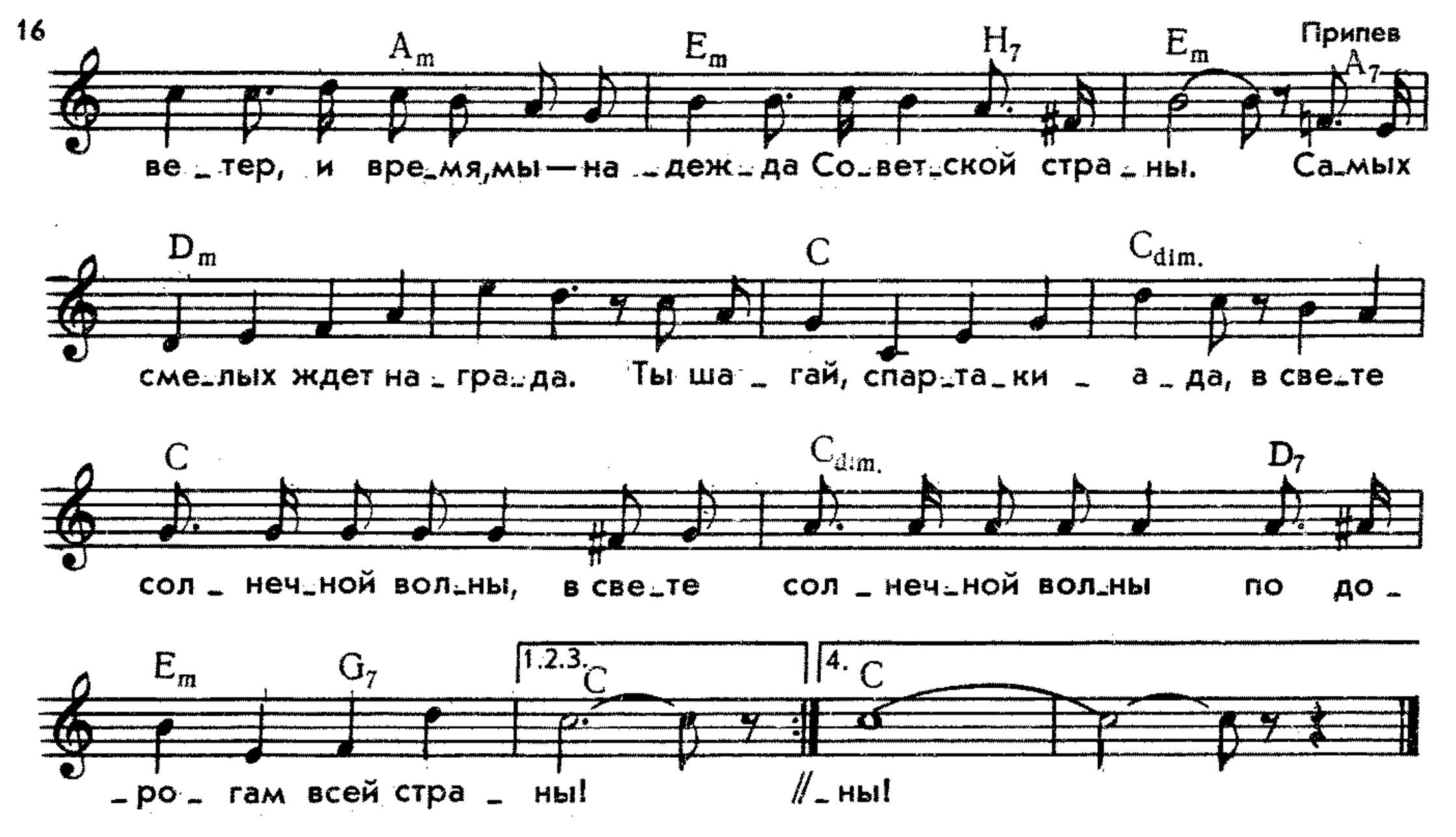

2. Молодое глазастое лето
В синей майке бежит вдалеке,
И байдарки веселого цвета,
Словно птицы, летят по реке.

Припев.

3. Мы в походах себя закаляли,
По душе нам, друзья, высота.
Нам подвластны небесные дали
И альпийских снегов чистота.

Припев.

4. Чемпионам достойная смена:
Каждый молод, упрям и горяч.
И, приветствуя юных спортсменов,
Небо бросило солнечный мяч!

Припев.

НАВСТРЕЧУ СПОРТИВНЫМ БОЯМ

Слова Л. ОШАНИНА

Музыка А. ЭКИМЯНА

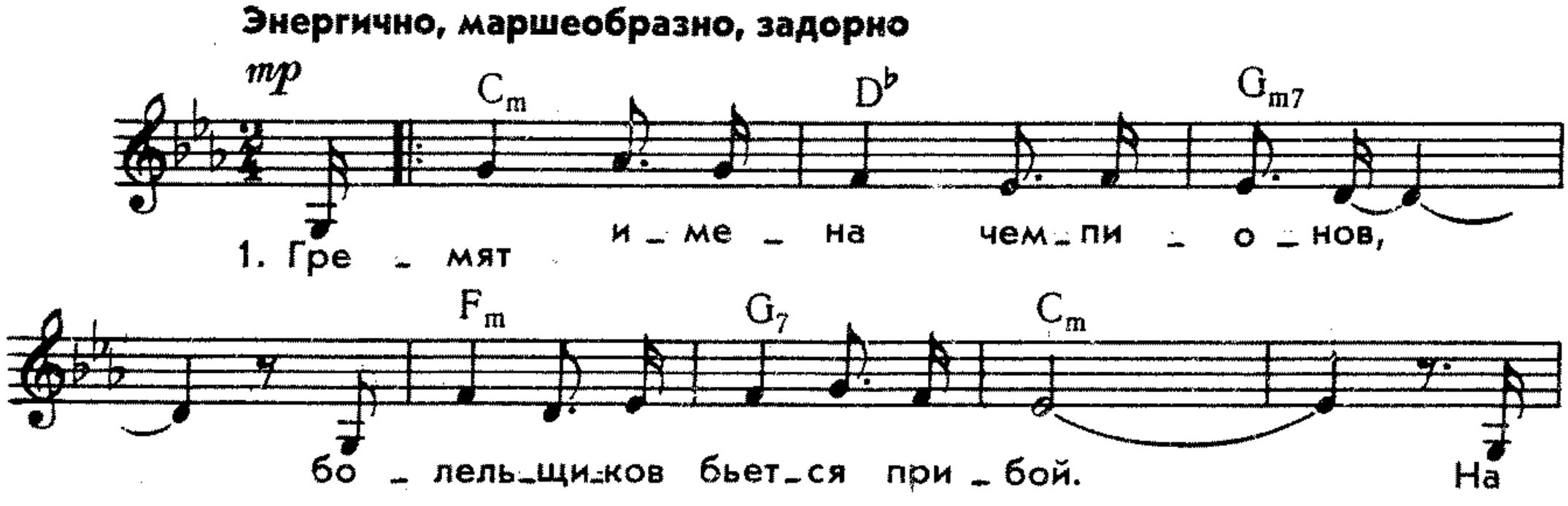

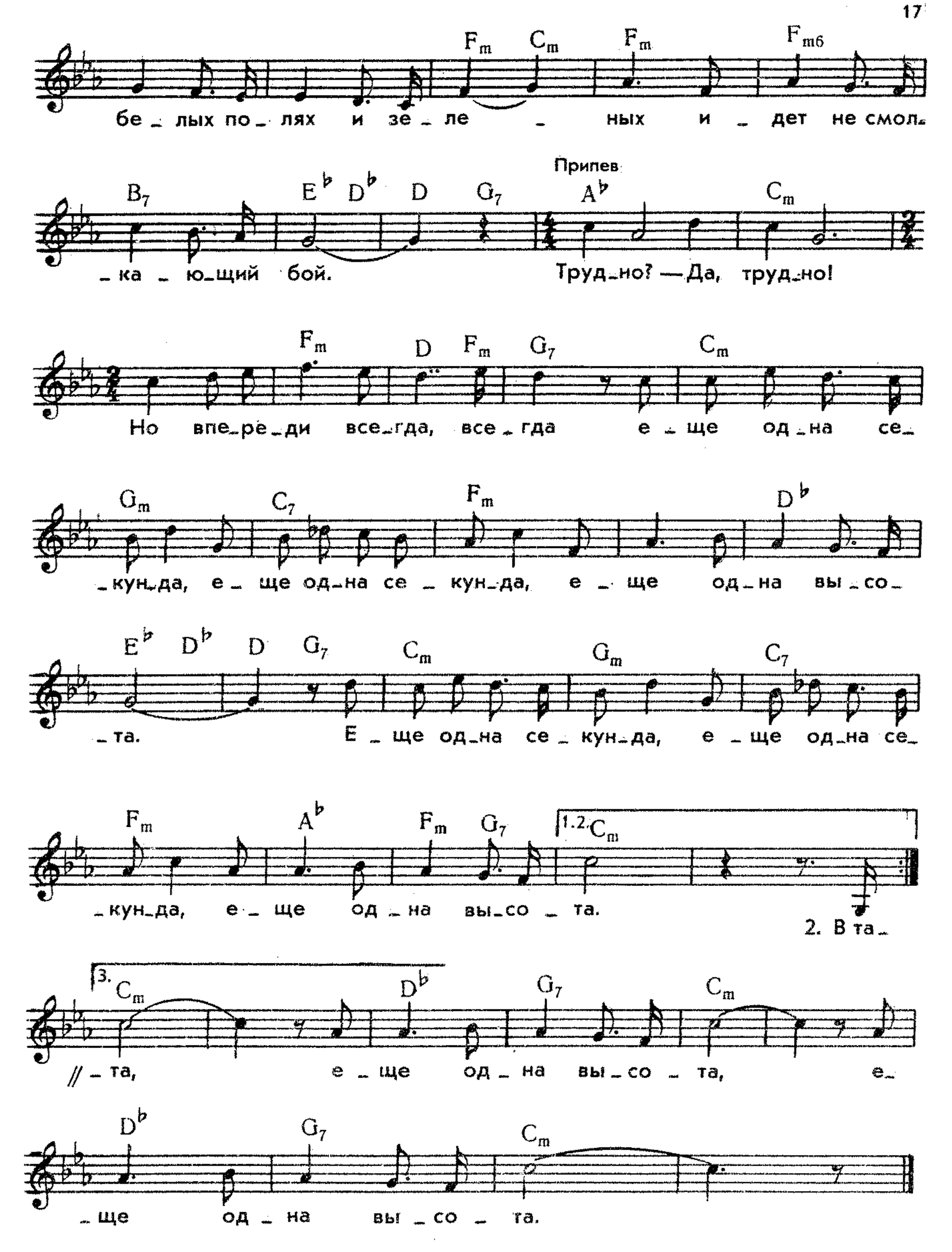

2. В таблицу всемирных рекордов
Немало имен принесли
Упрямые рыцари спорта,
Посланцы Советской земли.

Припев.

3. И опытом старших богаты,
По всем берегам и краям
Идут молодые ребята
Навстречу спортивным боям.

Припев.

МАРШ ФИЗКУЛЬТУРНИКОВ

Из кинофильма „Наши чемпионы“

Слова Е. ДОЛМАТОВСКОГО — Музыка О. САНДЛЕРА

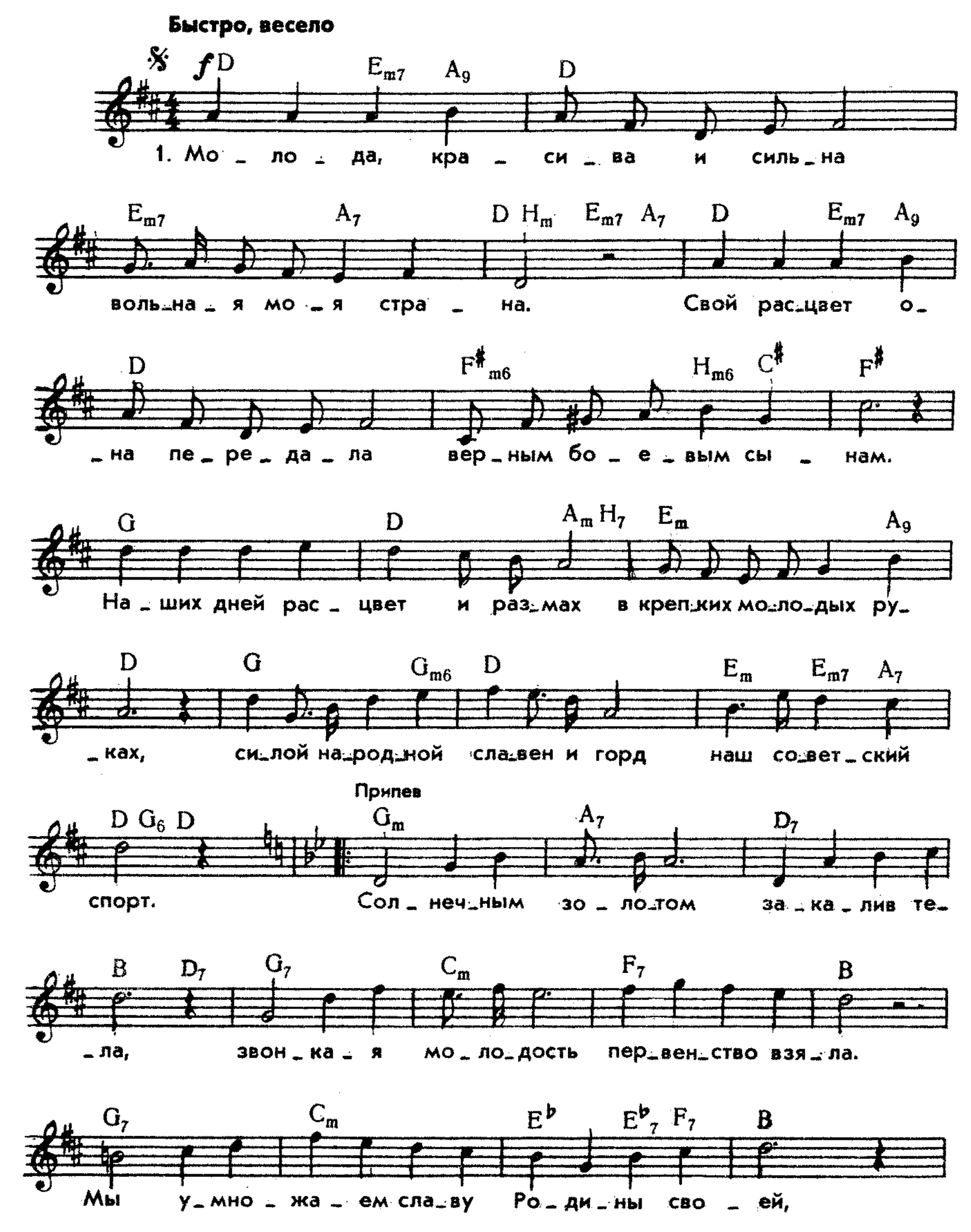

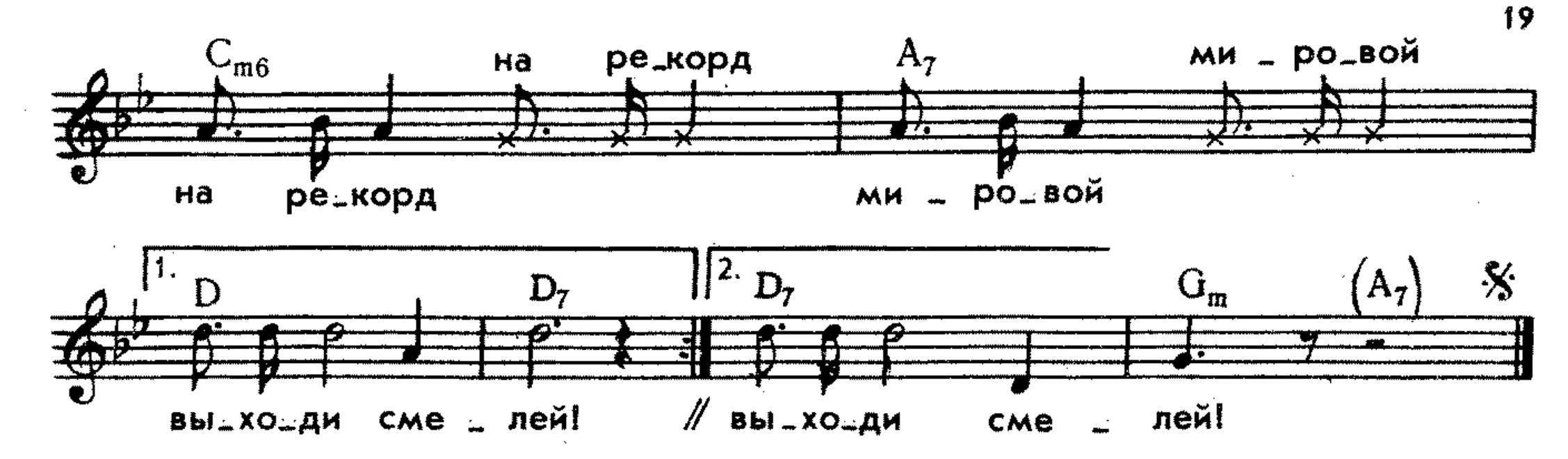

2. Всю страну мы щедро одарим радостной своей судьбой.
Да, сто лет остаться молодым может человек любой.
Чем силен у нас чемпион? Тем, что с ним друзей миллион.
Дает за рекордом новый рекорд наш советский спорт.

Припев.

3. Нет нигде таких богатырей, девушек прекрасней нет.
Чем трудней победа, тем верней. Легких не ищи побед.
Выше строй спортивных знамен, дружба — наш святой закон...
Знает дорогу только вперед наш советский спорт.

Припев.

ЕСЛИ ХОЧЕШЬ БЫТЬ ЗДОРОВ

Из кинофильма „Первая перчатка"

Слова В. ЛЕБЕДЕВА-КУМАЧА Музыка В. СОЛОВЬЕВА-СЕДОГО

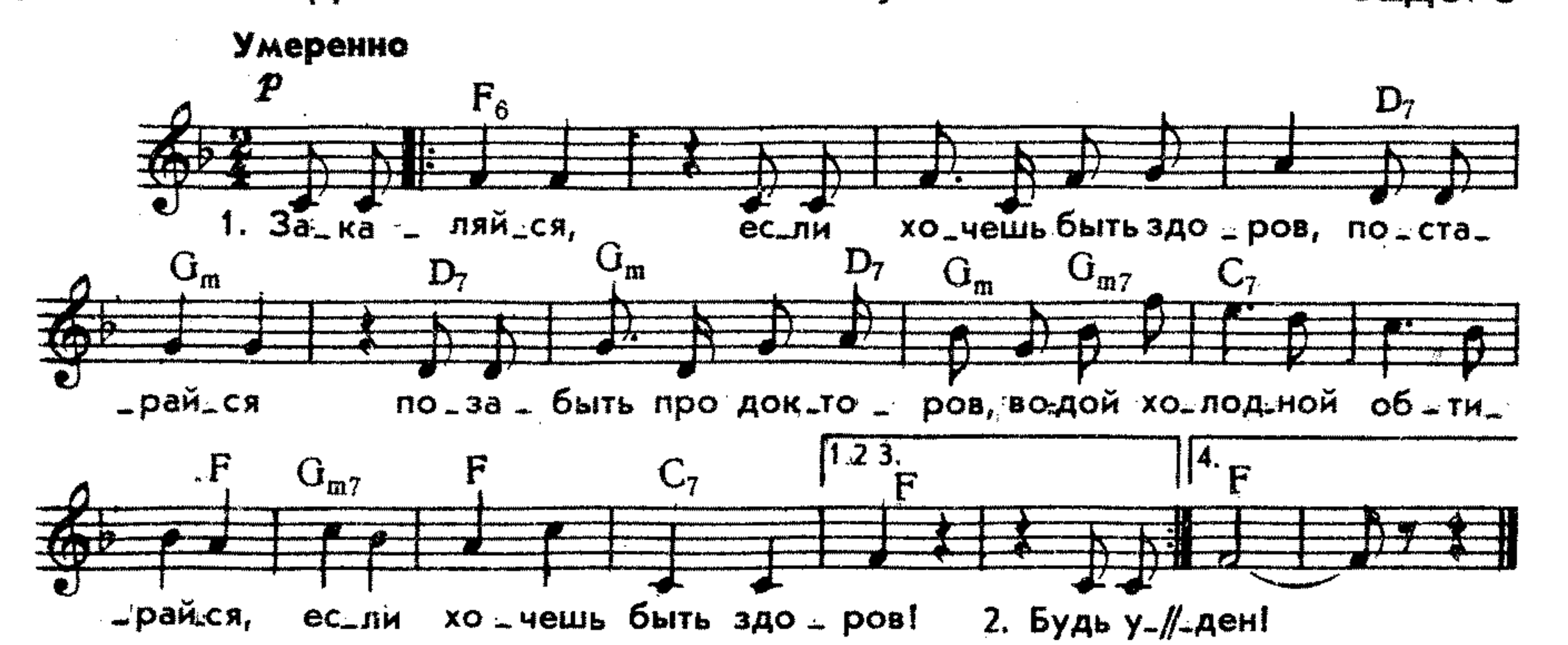

2. Будь умерен и в одежде, и в еде,
Будь уверен на земле и на воде,
Всегда и всюду будь уверен
И не трусь, мой друг, нигде!

3. Всех полезней солнце, воздух и вода,
От болезней помогают нам всегда,
От всех болезней всех полезней
Солнце, воздух и вода!

4. Бодр и весел настоящий чемпион,
Много песен, много шуток знает он,
А кто печально нос повесил —
Будет сразу побежден!

ПИОНЕРСКАЯ СПОРТИВНАЯ

Слова П. ГРАДОВА — Музыка В. МУРАДЕЛИ

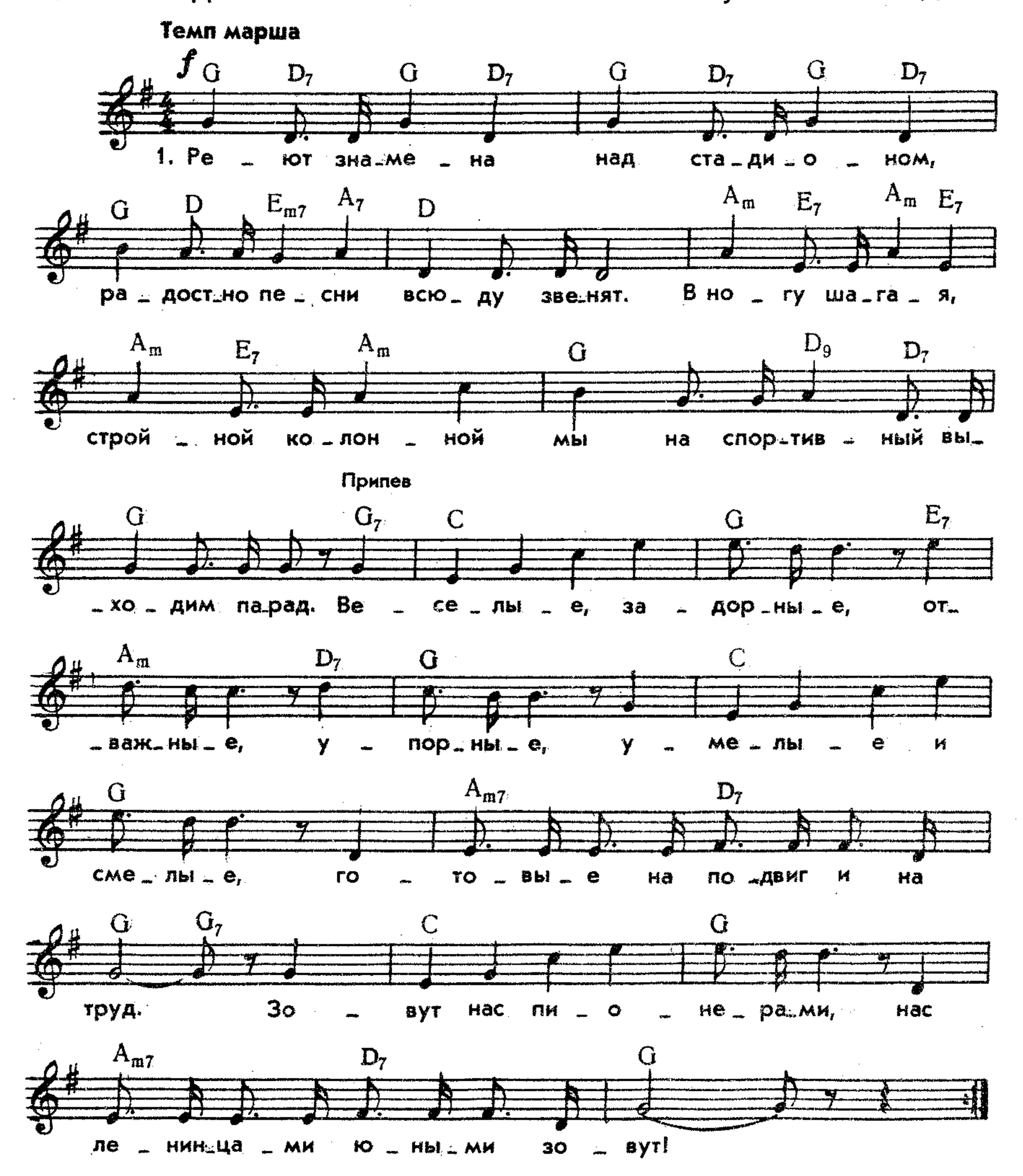

2. Ветер крылатый мы обгоняем,
Первыми в беге ленточку рвем.
Точно в ворота мяч забиваем,
Прыгаем ловко и быстро плывем.

Припев.

3. Спорт нам поможет силы умножить.
Мы комсомолу сменой растем.
Скоро по праву Родины славу
Гордо и смело вперед понесем.

Припев.

ФУТБОЛЬНЫЙ МЯЧ

Слова В. ВОЙНОВИЧА

Музыка А. ОСТРОВСКОГО

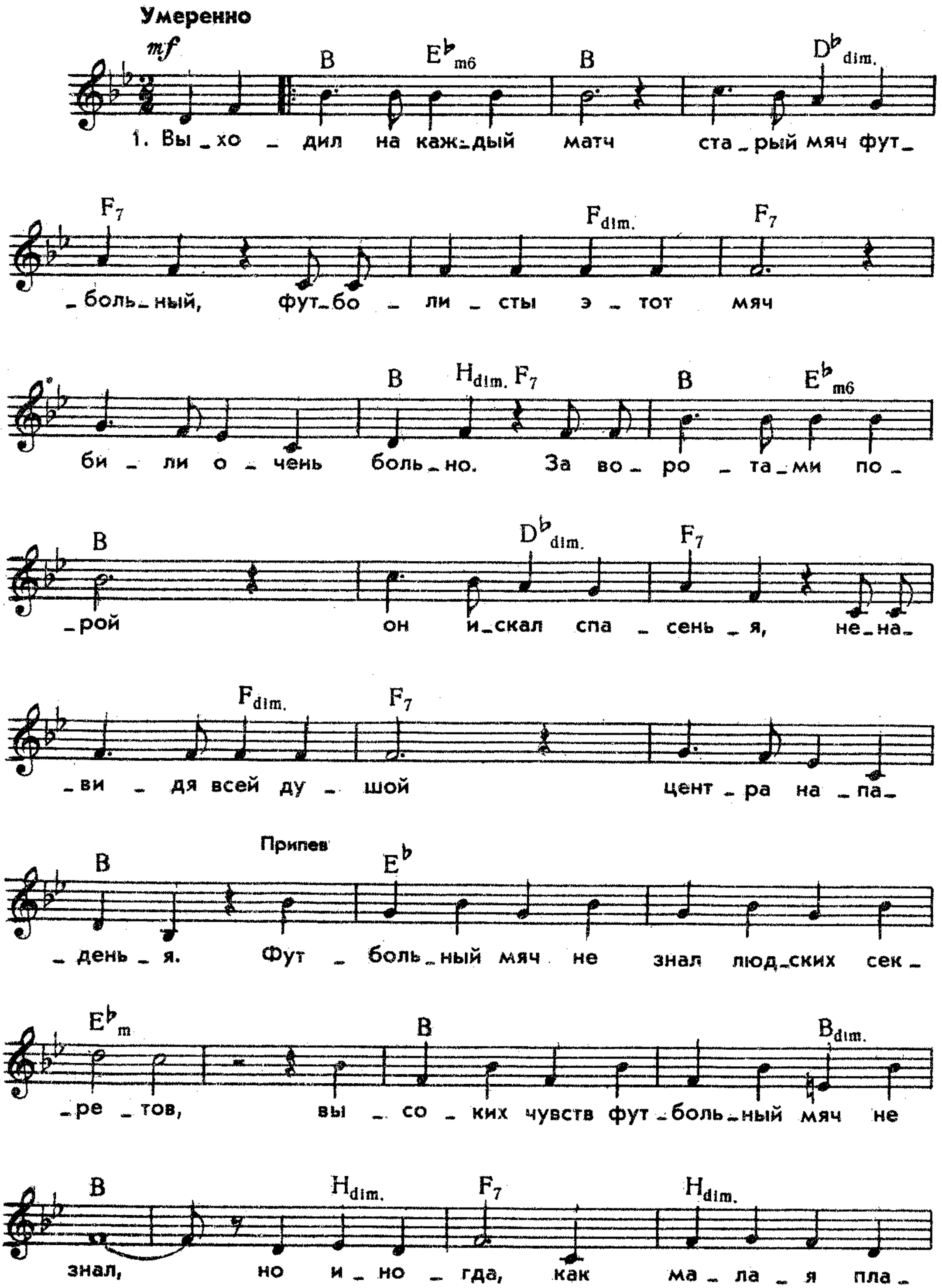

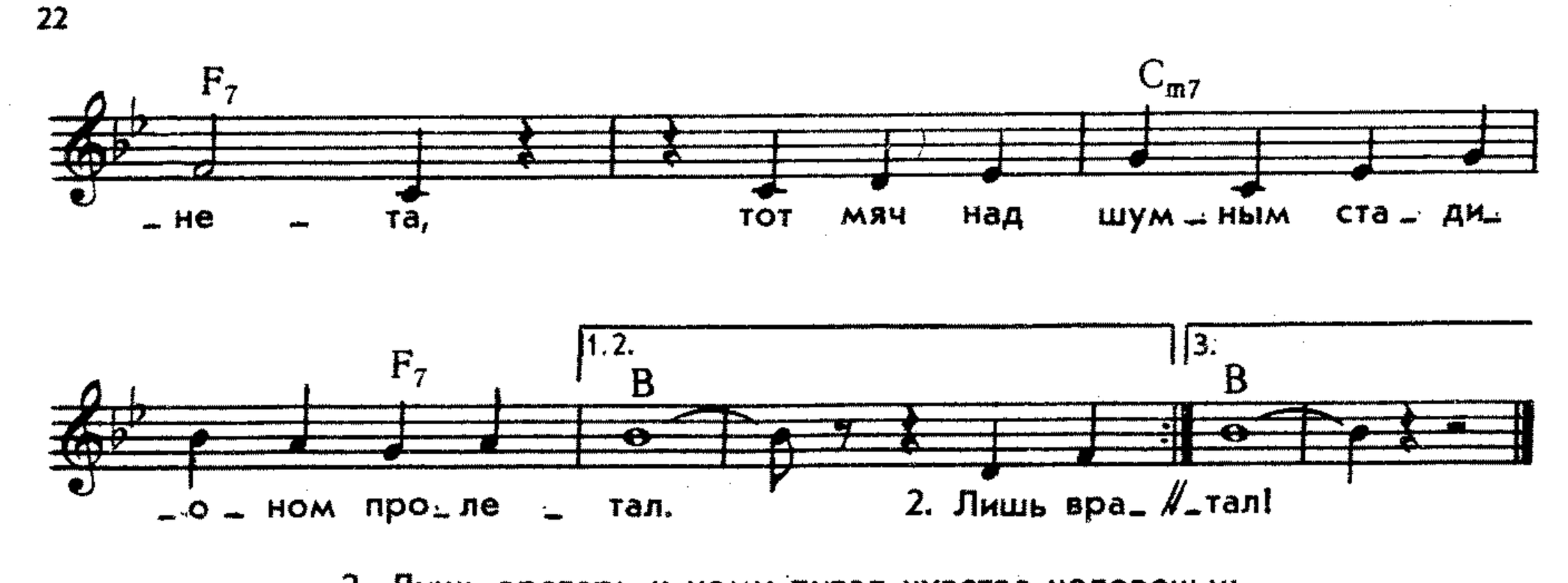

2. Лишь вратарь к нему питал чувства человечьи:
От нападок защищал он его при встрече.
В дни побед и неудач он бросался в драку,
Был ему за это мяч предан, как собака.

Припев.

3. Вот от сильного пинка мяч летит к воротам.
Видит — нету там дружка, нету никого там.
Так случается порой: если другу туго,
Бейся в штангу головой, но не выдай друга.

Припев.

ТРУС НЕ ИГРАЕТ В ХОККЕЙ

Слова С. ГРЕБЕННИКОВА
и Н. ДОБРОНРАВОВА

Музыка А. ПАХМУТОВОЙ

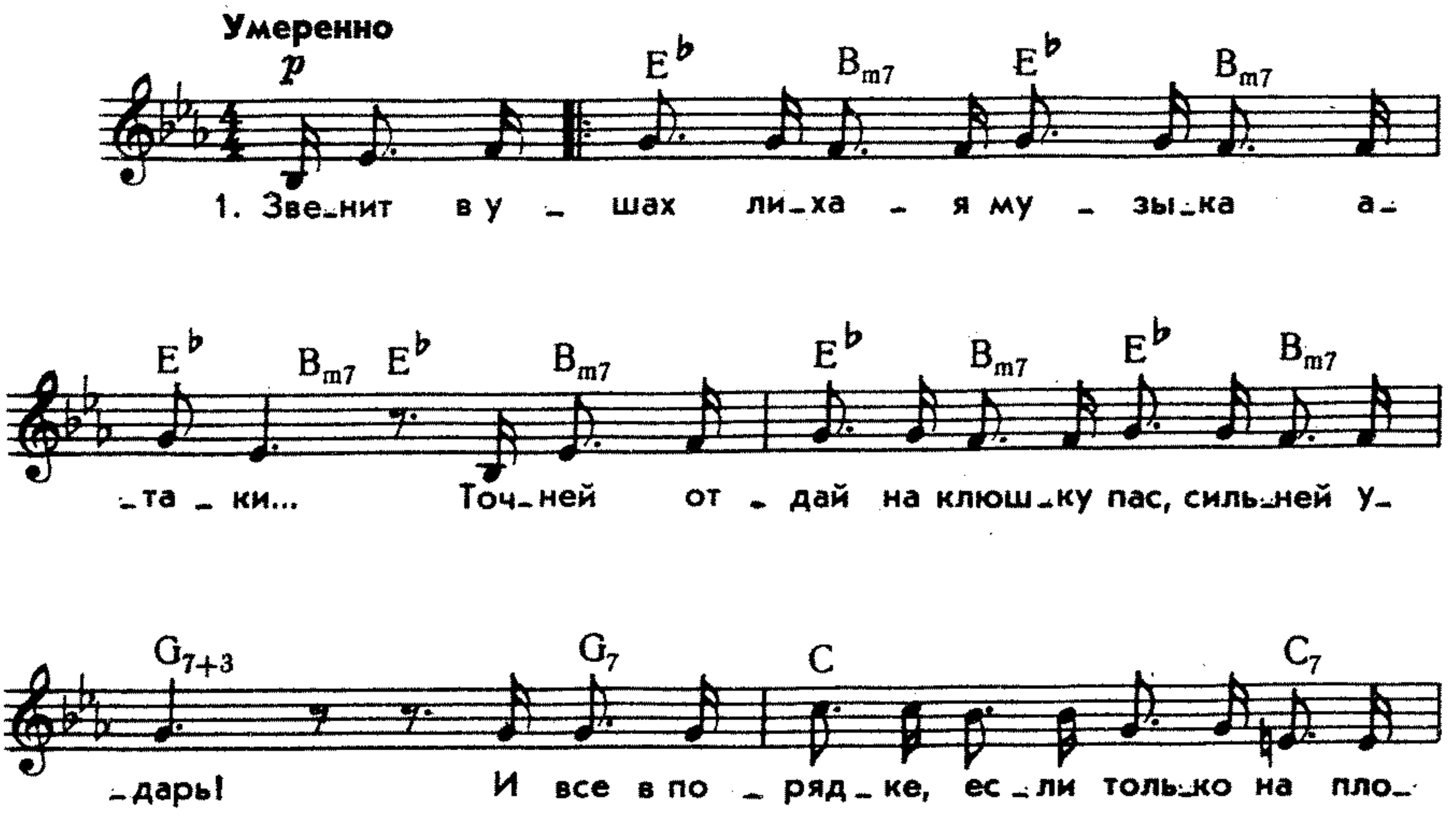

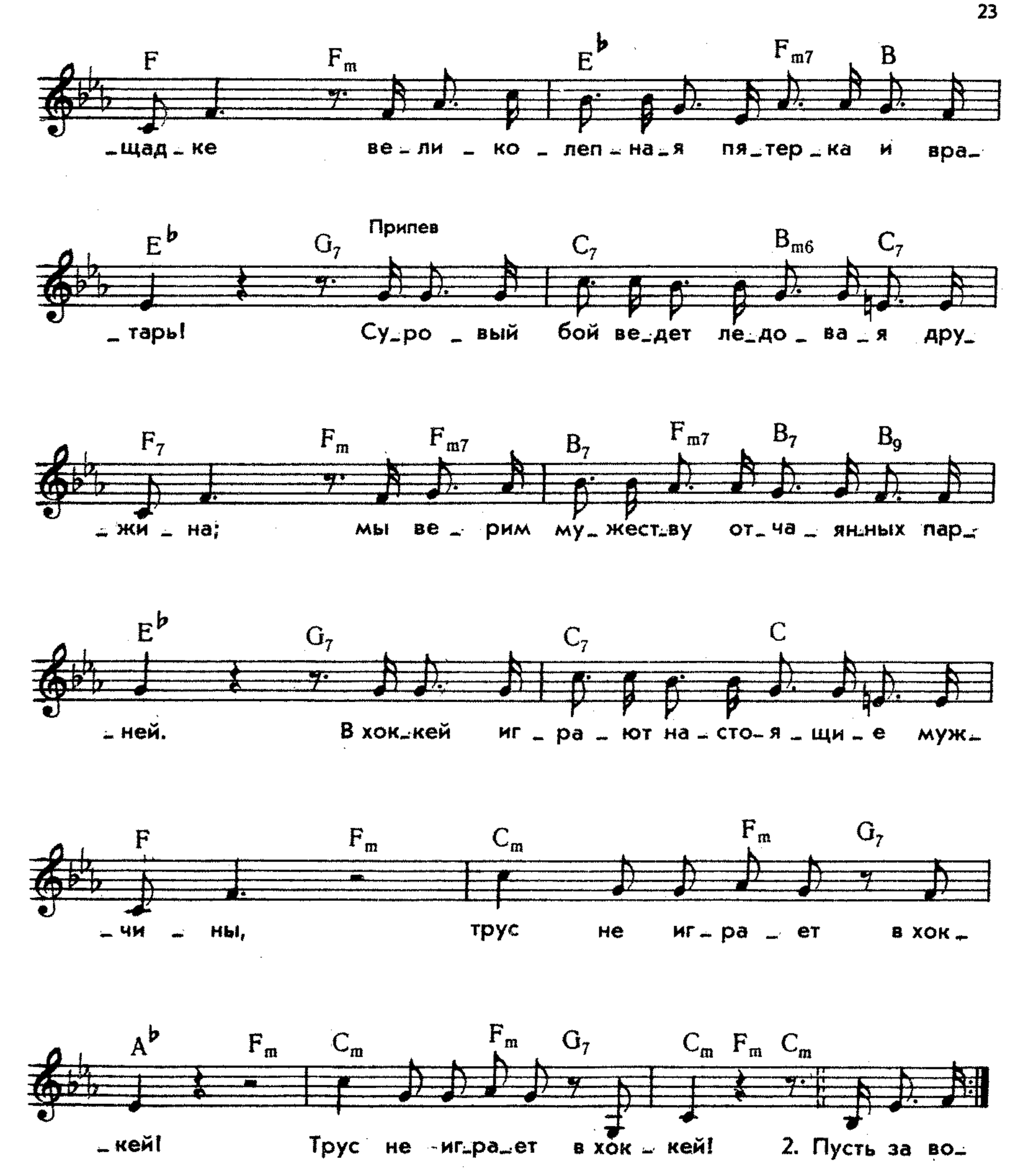

2. Пусть за воротами противника все чаще
Победной молнией пульсирует фонарь,
Но, если надо, защищается блестяще
Великолепная пятерка и вратарь!

Припев.

3. Красивых матчей будет сыграно немало,
И не забудем, не забудем мы, как встарь
В сраженьях золото и кубки добывала
Великолепная пятерка и вратарь!

Припев.

МЯЧ И ШАЙБА

Слова С. ГРЕБЕННИКОВА
и Н. ДОБРОНРАВОВА

Музыка А. ПАХМУТОВОЙ

В умеренном темпе, энергично

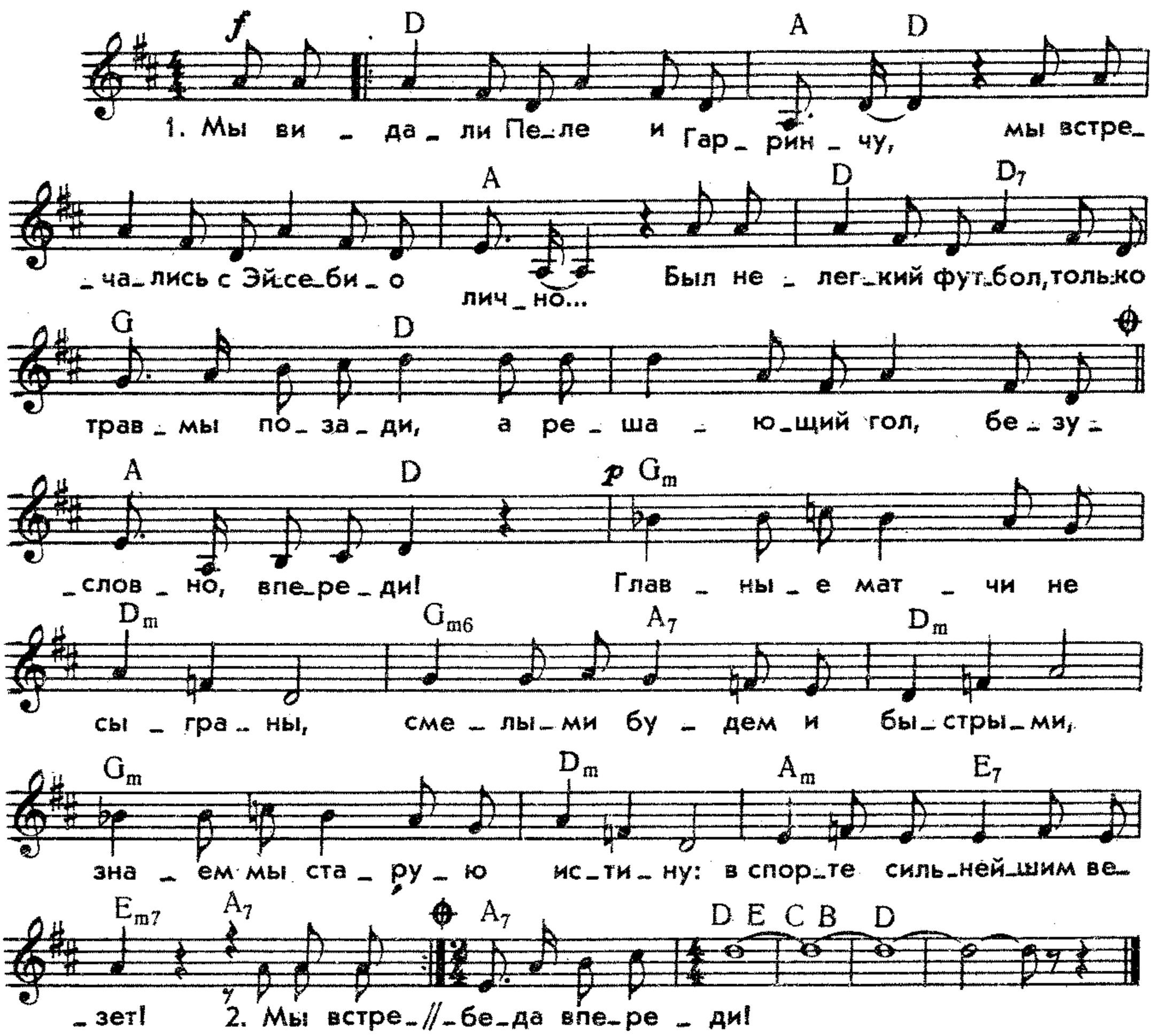

2. Мы встречались с прославленным Тумбой,
Этот матч был, представьте, не трудный.
Стала шайба быстрей, счастья легкого не жди,
И, бесспорно, хоккей самый трудный впереди!
Главные матчи не сыграны, смелыми будем и быстрыми,
Будем сражаться, как рыцари, — любит отважных хоккей!

3. Весь Олимп современный в тревоге,
И в тревоге спортивные боги:
С каждым днем выше класс, есть таланты на земле,
Будут асы у нас, будут новые Пеле!
Главные матчи не сыграны, смелыми будем и быстрыми,
Зря, что ли, Львами и Тиграми наших прозвали парней!

4. А в спорте нашем — немало бесстрашных!
Каждый будет как Фирсов и Яшин!
Все в атаку, друзья! Эй, вратарь, не подведи!
Если нынче ничья, то победа впереди!

КУПЛЕТЫ БОЛЕЛЬЩИКА

Из водевиля „Звезда футбола“

Слова Ц. СОЛОДАРЯ — Музыка С. ТУЛИКОВА

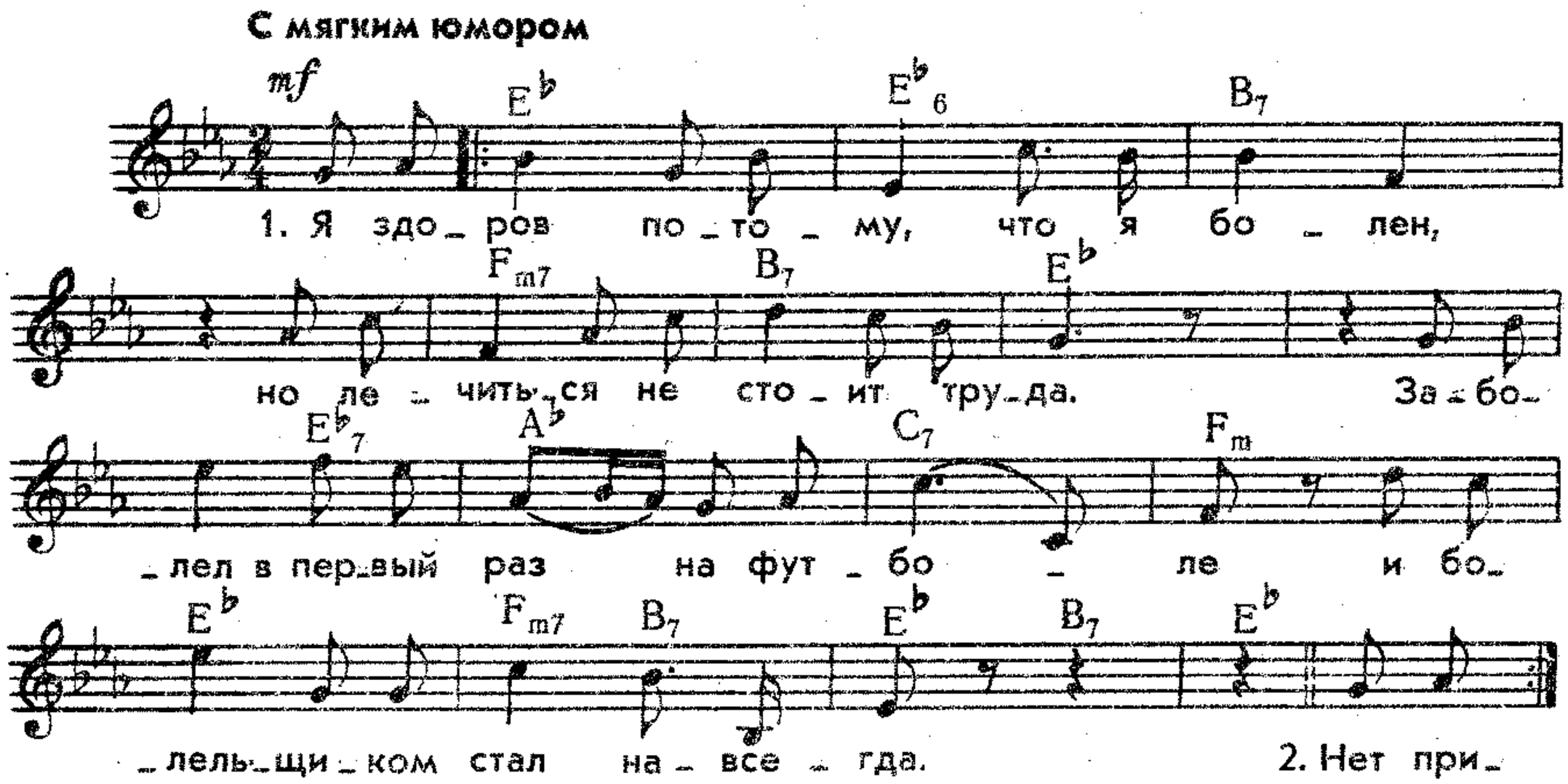

2. Нет прилипчивей этой болезни,
Каждый может футбол полюбить,
Но и нету болезни полезней —
Всех друзей я готов заразить.

3. Если хочешь, как я, быть веселым,
Стать сильней, и бодрей, и смелей,
Заразись поскорее футболом
И болей, на здоровье болей!

ТАНЦЫ НА ЛЬДУ

Слова Л. НОРКИНА — Музыка А. ПЕТРОВА

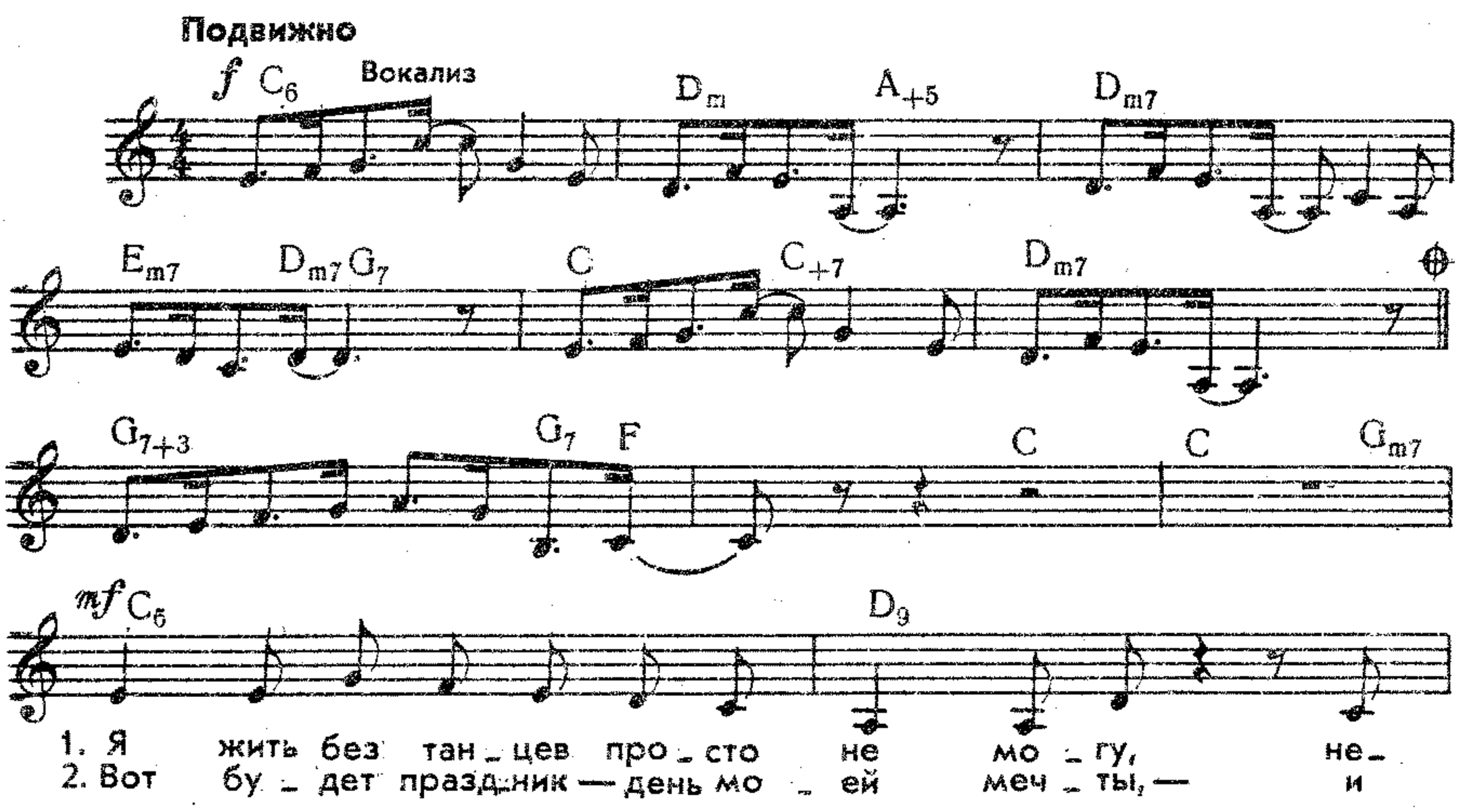

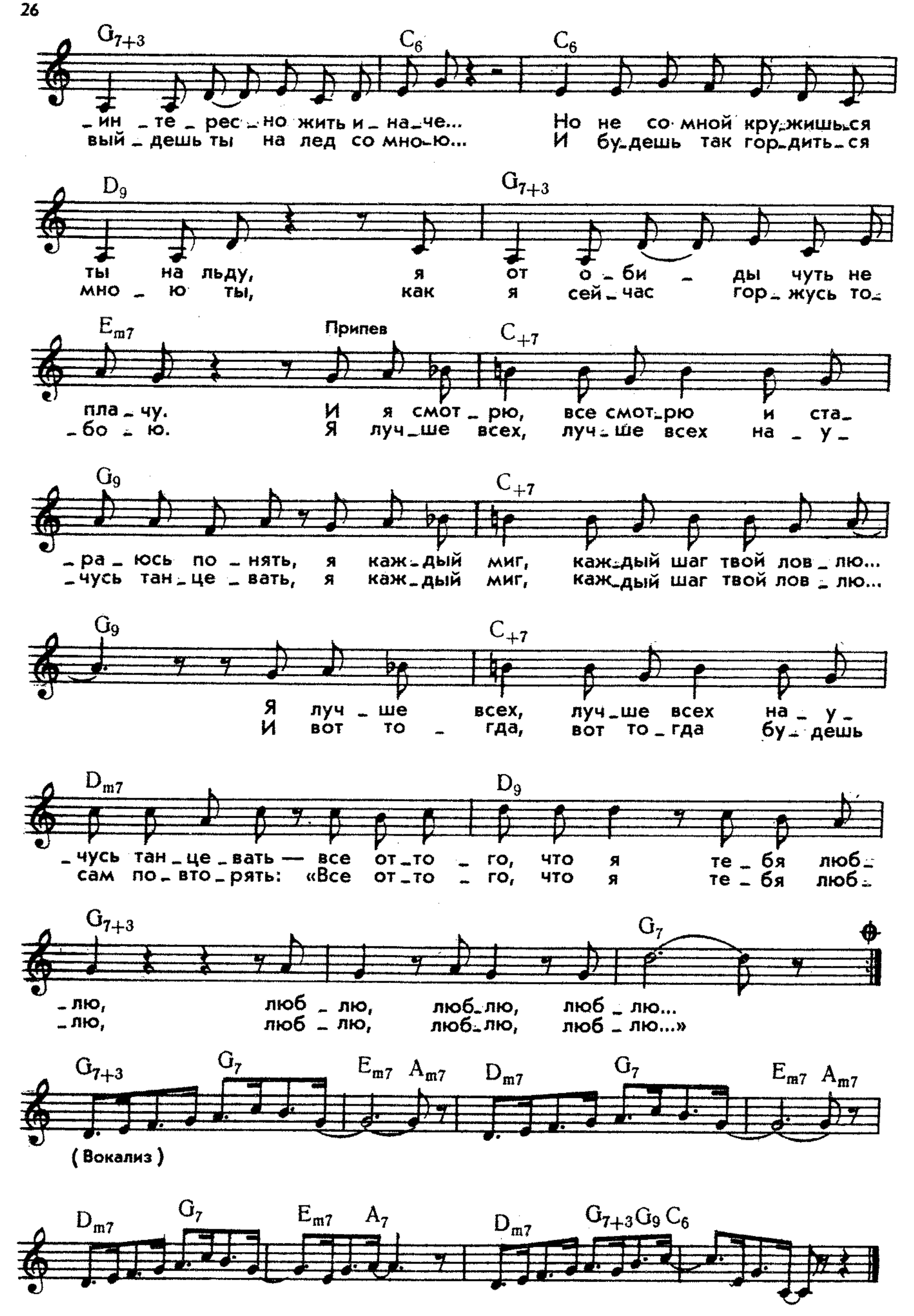
G7+3 C6 C6
_ин _те _рес _но жить и _на_че... Но не со мной кру_жишься
вый _дешь ты на лед со мно_ю... И бу_дешь так гор_дить_ся
D9 G7+3
ты на льду, я от о _би _ ды чуть не
мно _ ю ты, как я сей _ час гор _ жусь то_
Em7 Припев C+7
пла _ чу. И я смот _ рю, все смот_рю и ста_
_бо _ ю. Я луч_ше всех, луч_ше всех на _ у_
G9 C+7
_ра _ юсь по _ нять, я каж_дый миг, каж_дый шаг твой лов _ лю...
_чусь тан _ це _ вать, я каж_дый миг, каж_дый шаг твой лов _ лю...
G9 C+7
Я луч _ ше всех, луч_ше всех на _ у_
И вот то _ гда, вот то _ гда бу _ дешь
Dm7 D9
_чусь тан _ це _ вать — все от_то _ го, что я те _ бя люб_
сам по _ вто _ рять: «Все от_то _ го, что я те _ бя люб_
G7+3 G7
_лю, люб _ лю, люб_лю, люб _ лю...
_лю, люб _ лю, люб_лю, люб _ лю...»
G7+3 G7 Em7 Am7 Dm7 G7 Em7 Am7
(Вокализ)
Dm7 G7 Em7 A7 Dm7 G7+3 G9 C6

ВЕСЕЛЫЕ СПОРТСМЕНЫ

Слова О. ФАДЕЕВОЙ

Музыка О. ФЕЛЬЦМАНА

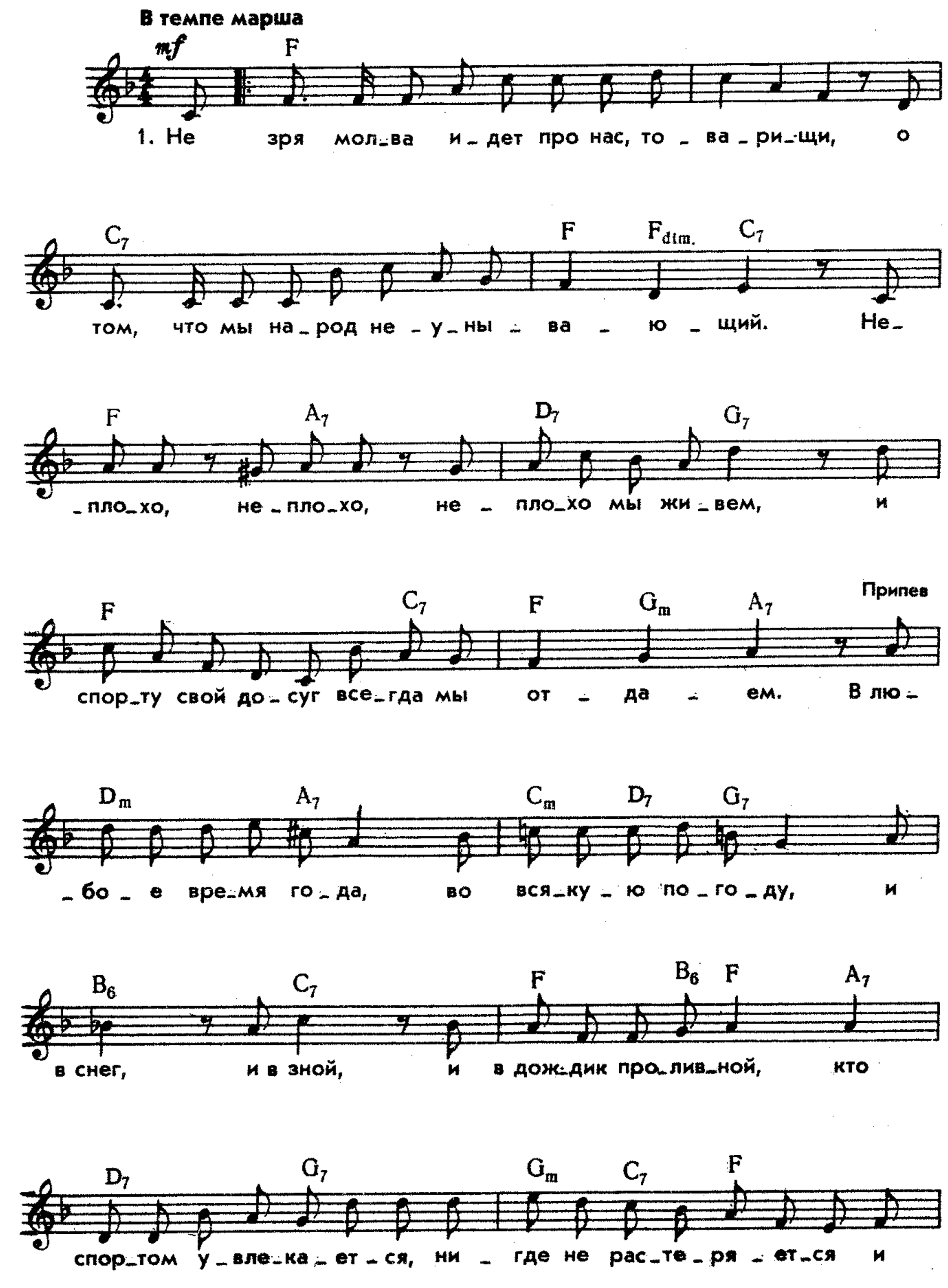

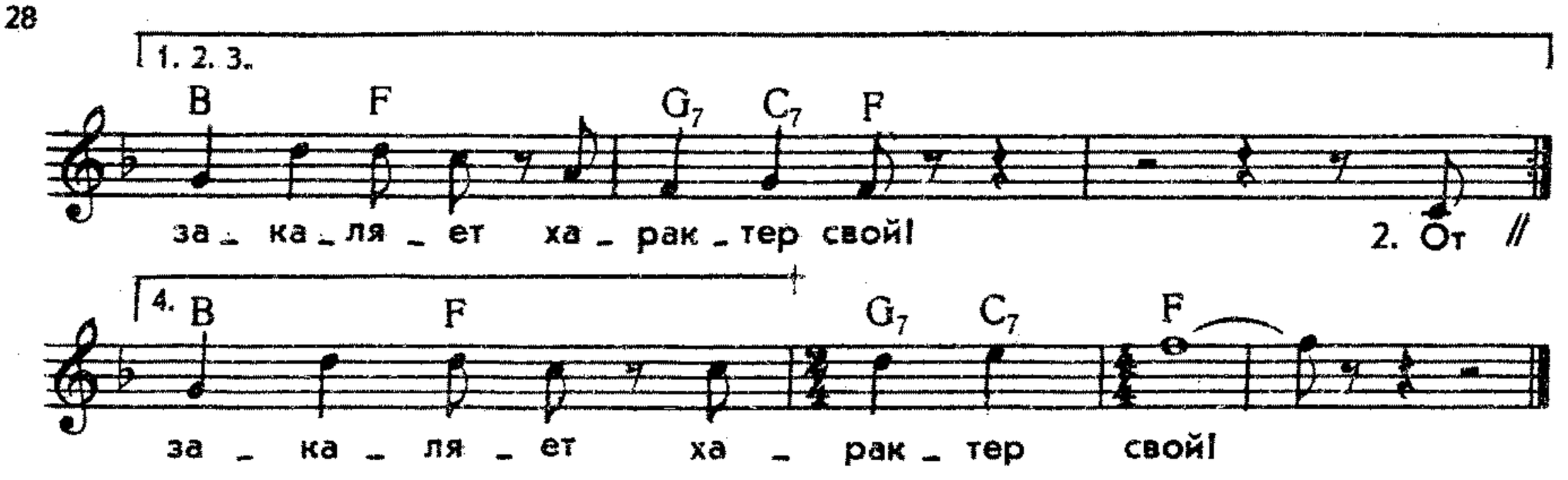

2. От спорта настроенье повышается,
А внешний вид, бесспорно, улучшается,
Попробуй, попробуй, попробуй опиши,
Как девушки-спортсменки наши хороши.

Припев.

3. Мы сами не хвораем, но, как водится,
Болельщикам болеть за нас приходится,
На каждый, на каждый, на каждый стадион
Болельщики торопятся со всех сторон.

Припев.

4. Шагайте дружно, сильные и смелые,
Расправьте шире плечи загорелые,
Товарищ, товарищ, товарищ, подтянись,
За новые рекорды каждый день борись.

Припев.

ВЫЗДОРАВЛИВАЙ, БОЛЕЛЬЩИК!

Слова В. ХАРИТОНОВА — Музыка Ю. ЧИЧКОВА

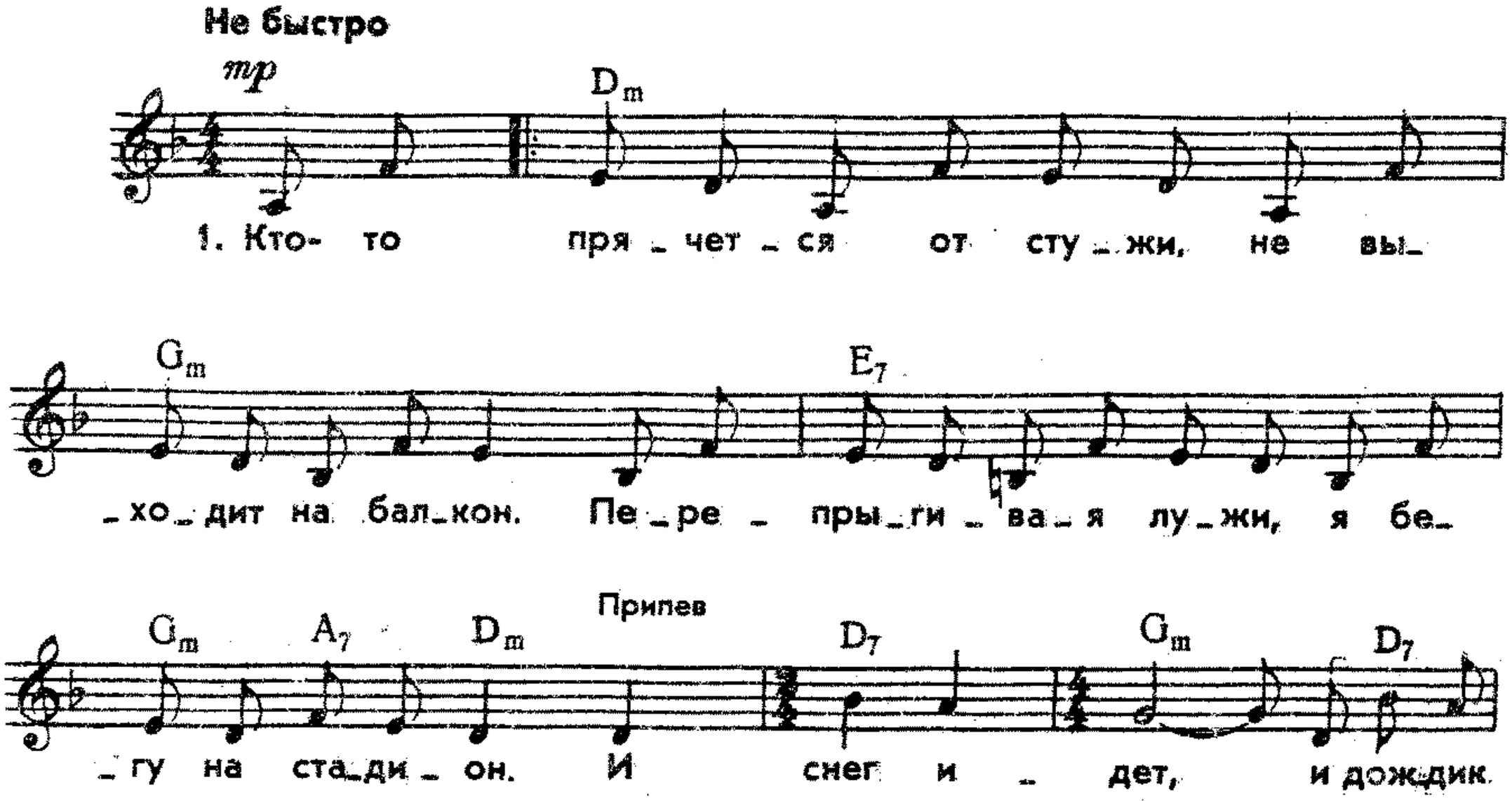

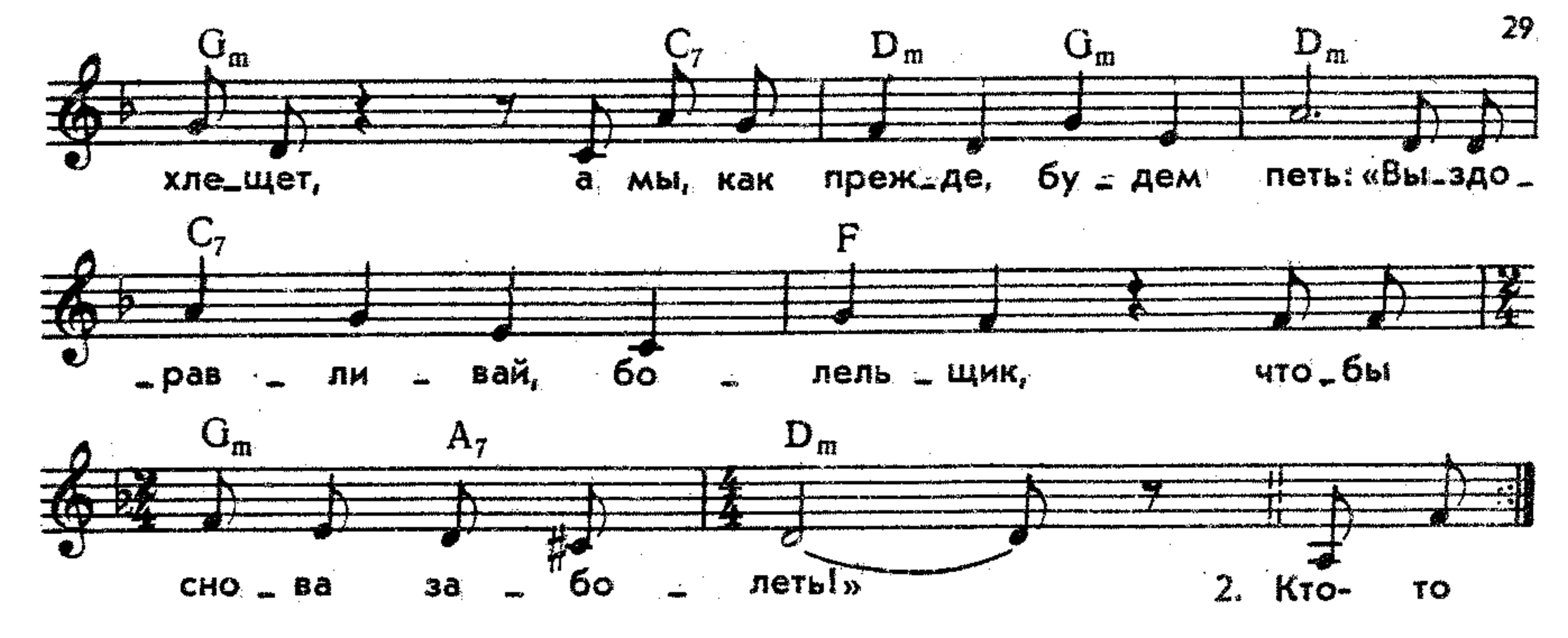

2. Кто-то смотрит телевизор и вздыхает на балет...
Принимай, болельщик, вызов — на сезон бери билет.

Припев.

3. Кто-то нежится в постели до обеда в выходной.
А его зовут свирели — соловьи в глуши лесной.

Припев.

3. Кто-то в загс идет под ручку в день, когда идет игра,
А болельщик свадьбу лучше отложил бы до утра.

Припев.

ВСЕХ ПОБЕЖДАЕТ СПОРТ

Слова Г. ПРУСОВА Музыка Я. ДУБРАВИНА

Энергично, напористо

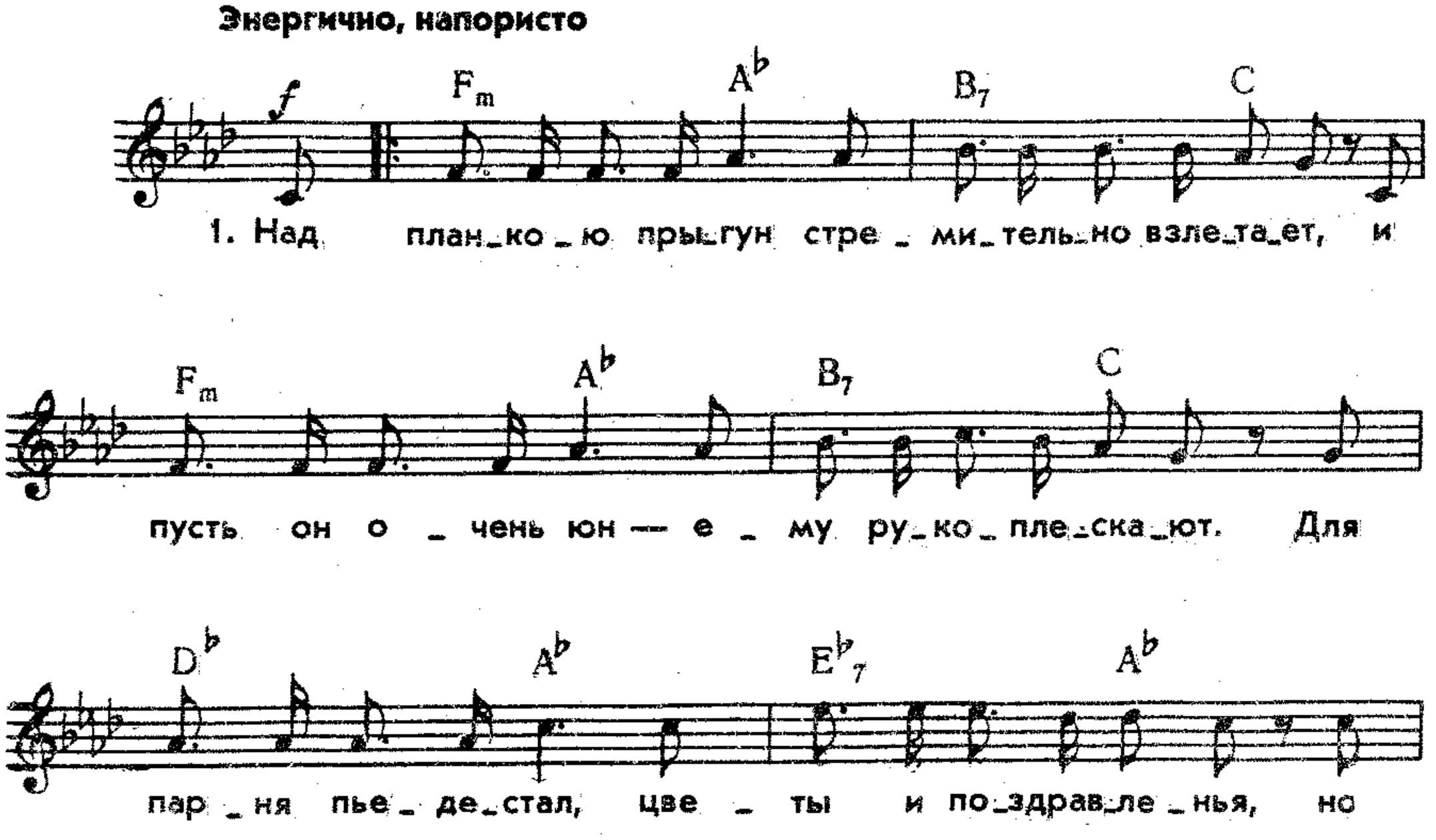

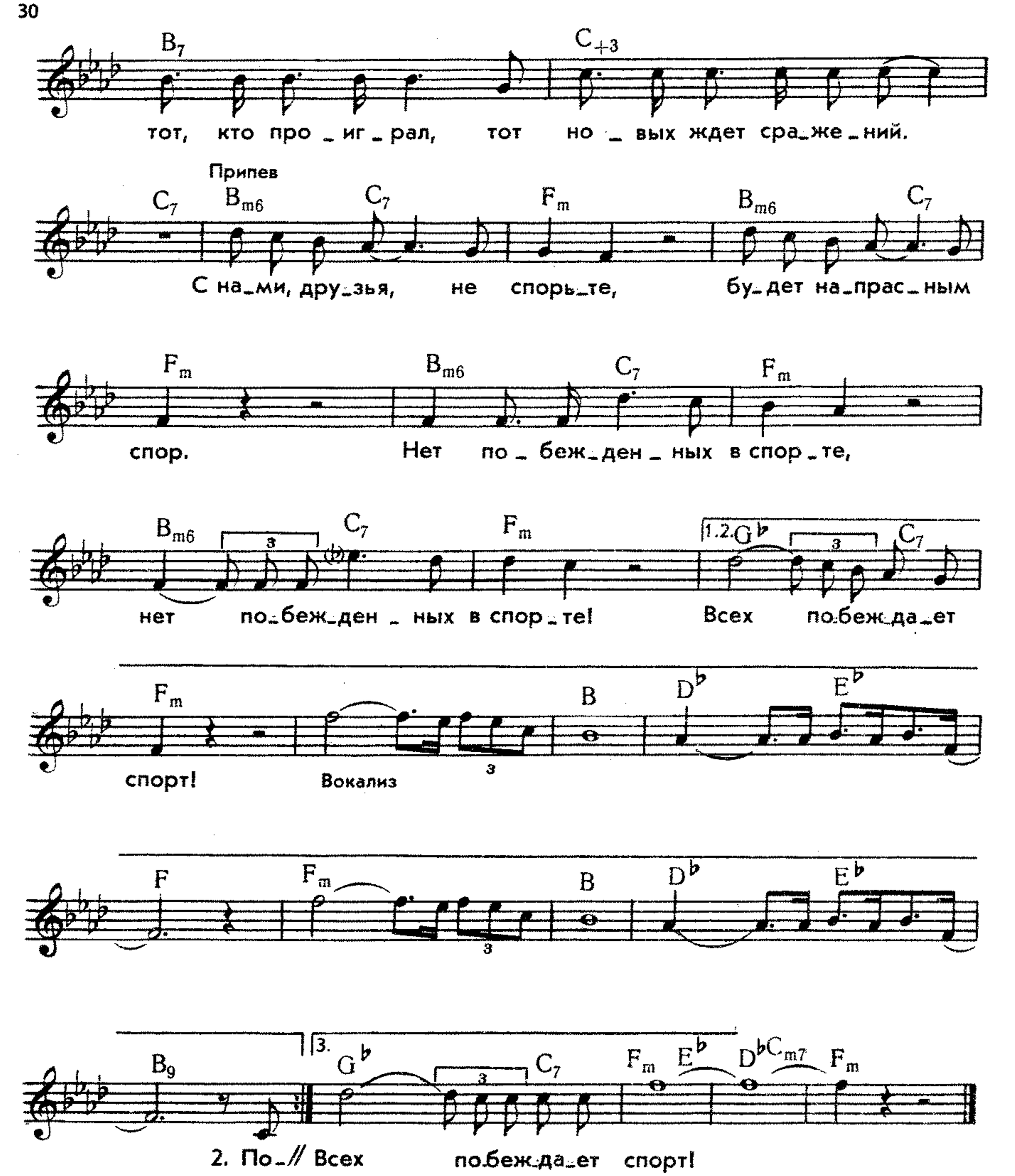

2. Повержен был боксер отличнейшим ударом,
Но нет, не кончен спор — еще есть целый раунд.
И снова жаркий бой, как вихрь раскаленный, —
Вот с поднятой рукой стоит непобежденный.

Припев.

3. Три против пятерых — бывает так в хоккее,
Болеют все за них, ведь им сейчас труднее.
Бесстрашия полны, встречают шайбу телом,
И мы потрясены, и тут не в счете дело.

Припев.

ФУТБОЛ

Слова Г. ПРУСОВА

Музыка Я. ДУБРАВИНА

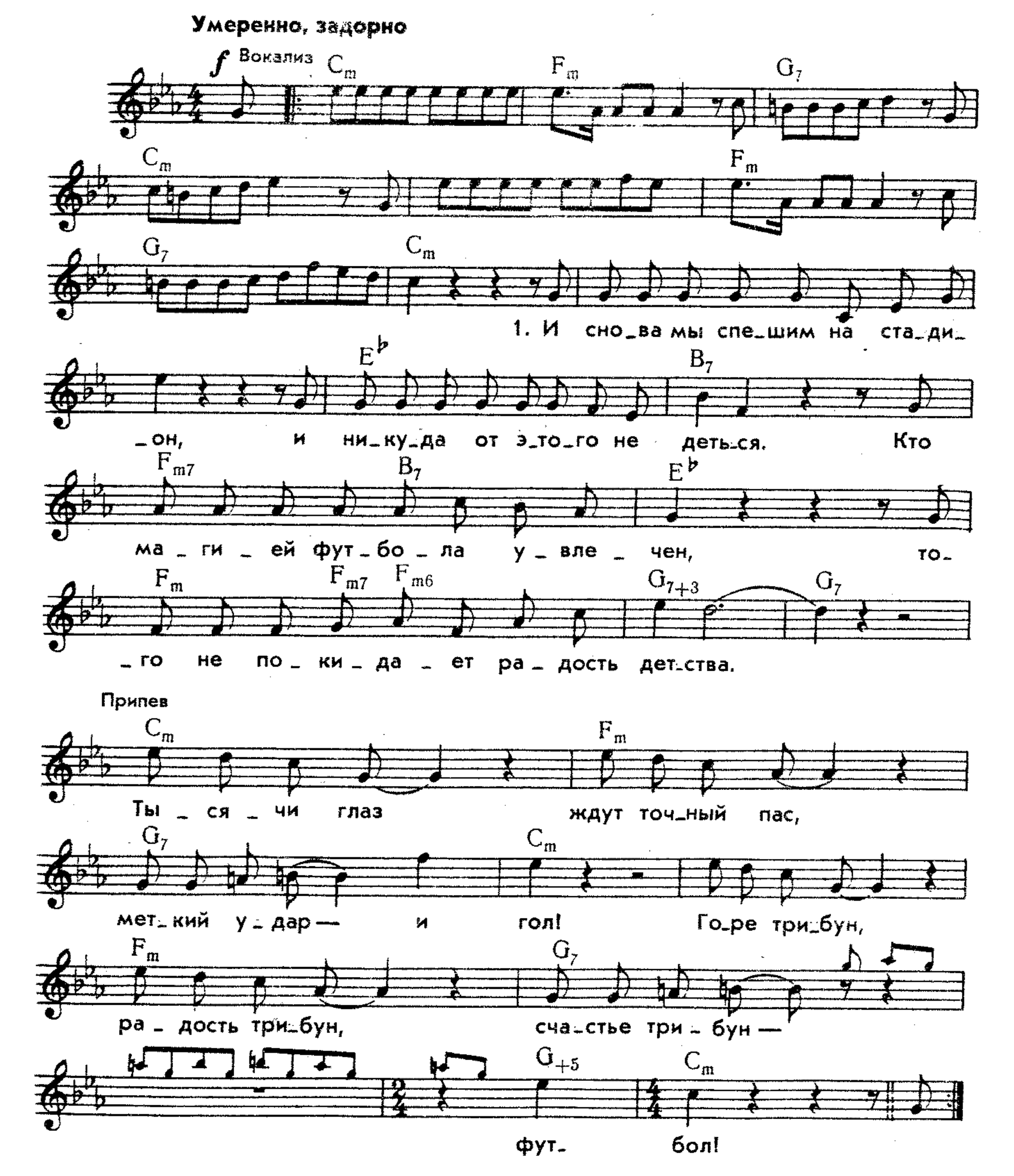

2. Болельщики вершат суровый суд
За лень, за нежеланье честно биться.
Но как они восторженно встают,
Приветствуя успех своих любимцев.

Припев.

3. Приходят и уходят имена
И падают и вспыхивают звезды.
А чаша стадиона вновь полна,
Она гудит ликующе и грозно.

Припев.

ШАЙБУ, ШАЙБУ!

Слова П. РУБИНОВА Музыка Е. БАРЫБИНА

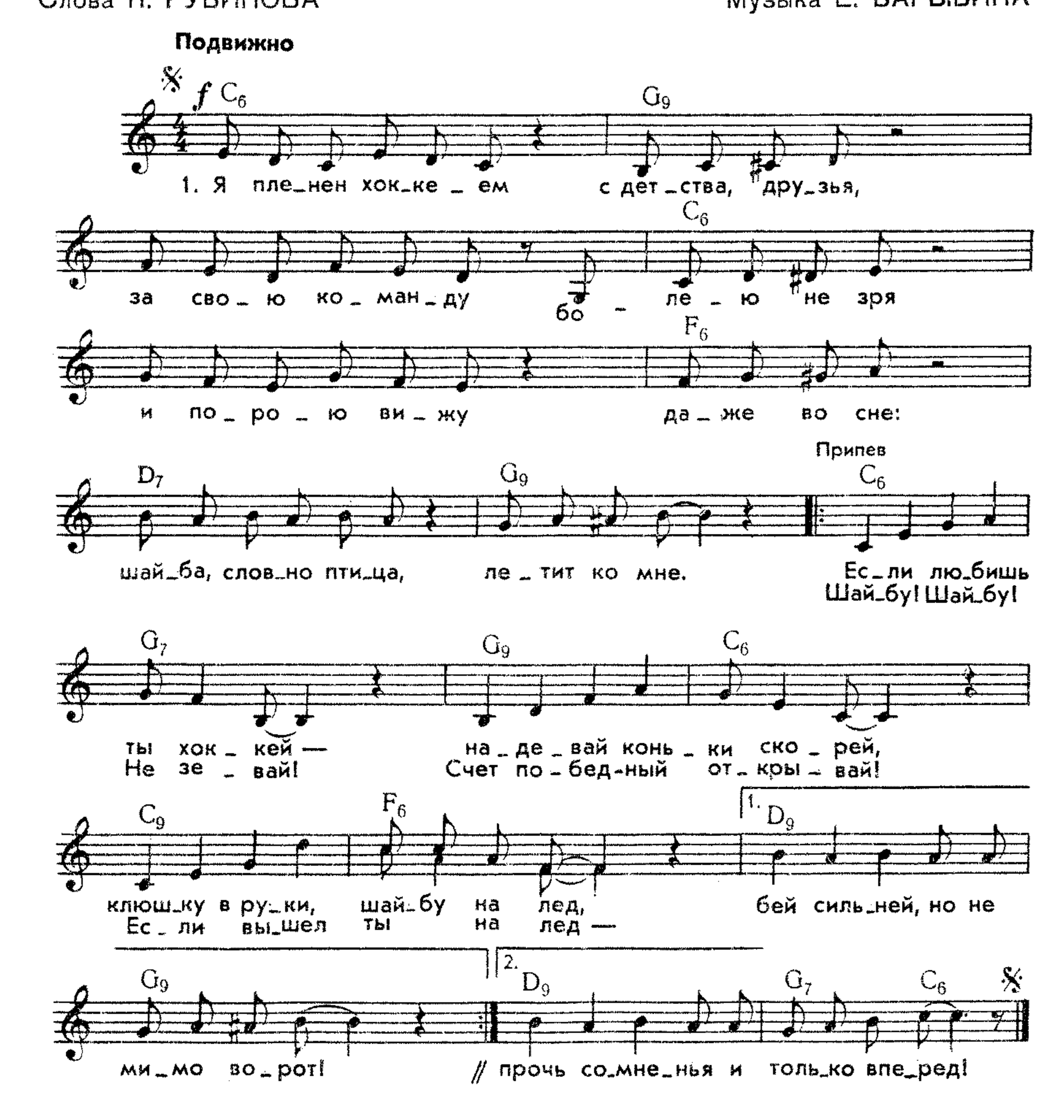

2. Здорово играет этот смельчак,
Шайбу накрывает, ну, будто Третьяк!
Вот бы мне на поле — шайбу забить.
Та, о ком мечтаю, будет любить!

Припев.

3. Покорил ты многих, славный хоккей,
Старый стал моложе, а слабый сильней.
Есть у хоккеиста воля, мечта,
Темперамент, скорость и красота!

Припев.

ЗВЕЗДЫ МЕХИКО

Слова Н. ДОБРОНРАВОВА

Музыка А. ПАХМУТОВОЙ

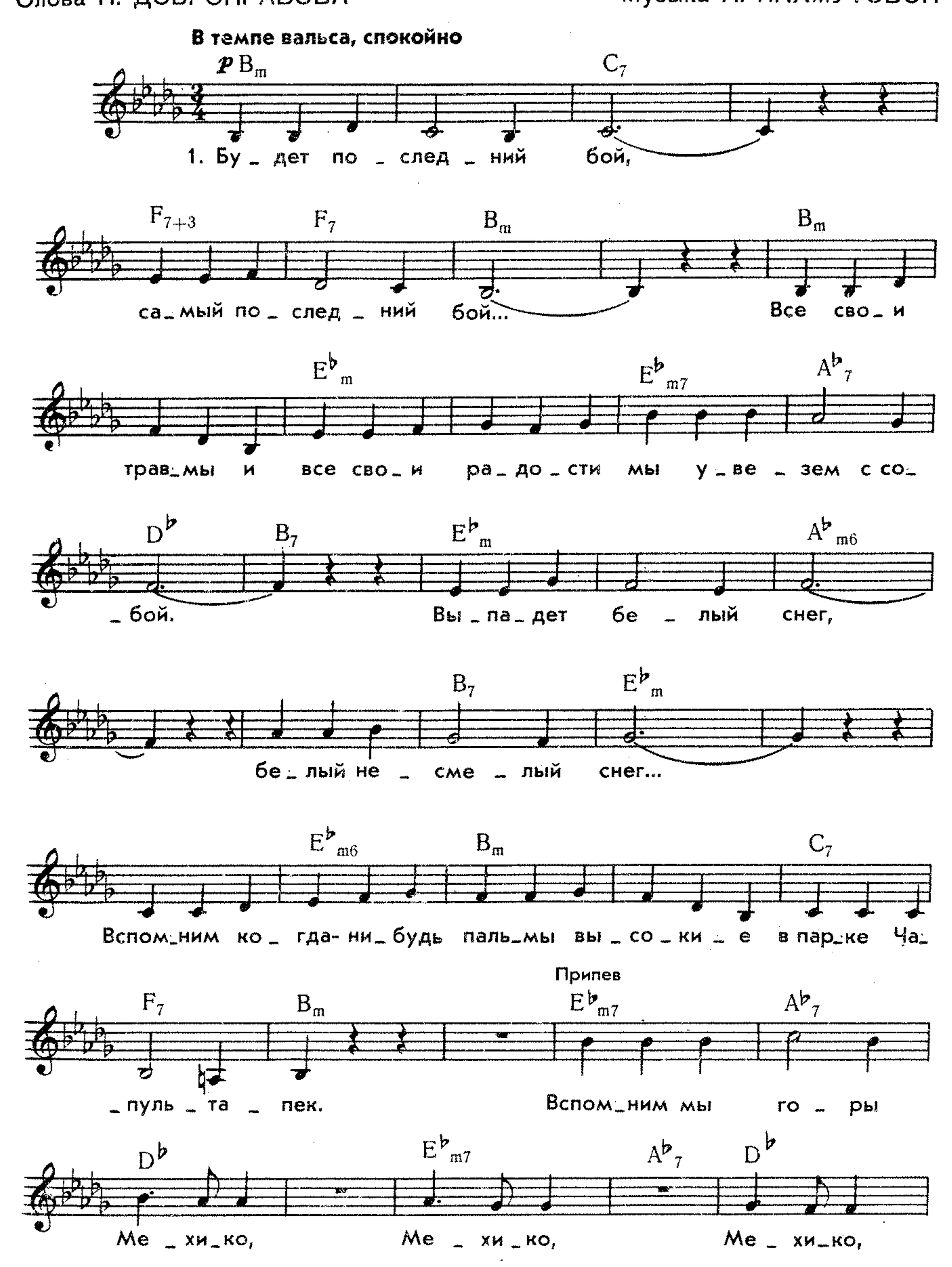

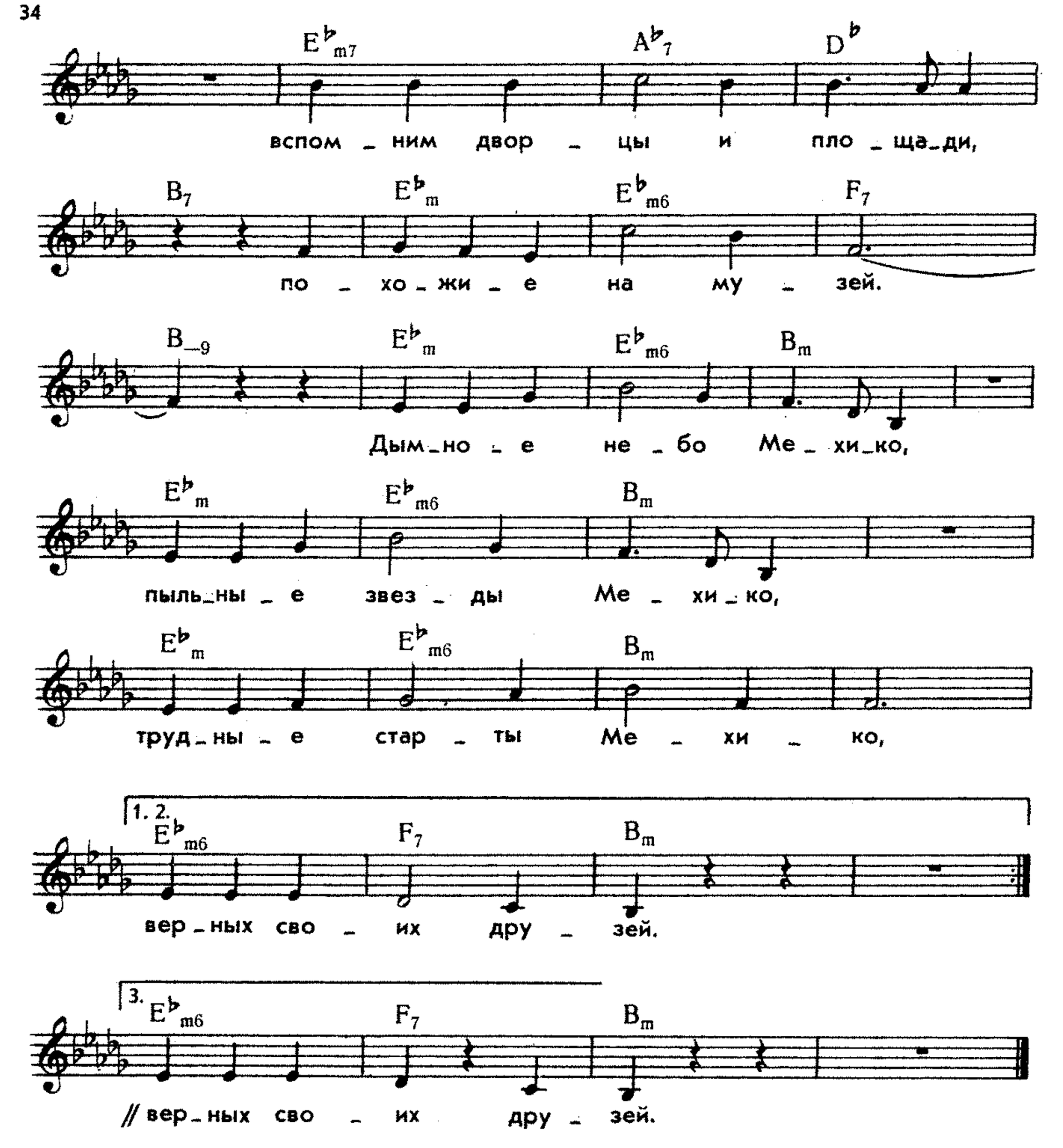

2. Грустных годов парад, всех не собрать наград...
Кто-то другой возвратится с медалями с новых олимпиад.
Песни на пять минут в прошлое нас вернут,
Воспоминаний печальные кактусы в сердце тебя кольнут.

Припев.

3. Пояночью чуть слышны, трогательно-смешны,
В тихой и снежной республике памяти бродят цветные сны...
Выпадет белый снег, белый несмелый снег...
Вспомним с тобою мы пальмы высокие в парке Чапультапек...

Припев.

ПОСЛЕДНИЙ ПАС

Слова С. ГРЕБЕННИКОВА
и Н. ДОБРОНРАВОВА

Музыка А. ПАХМУТОВОЙ

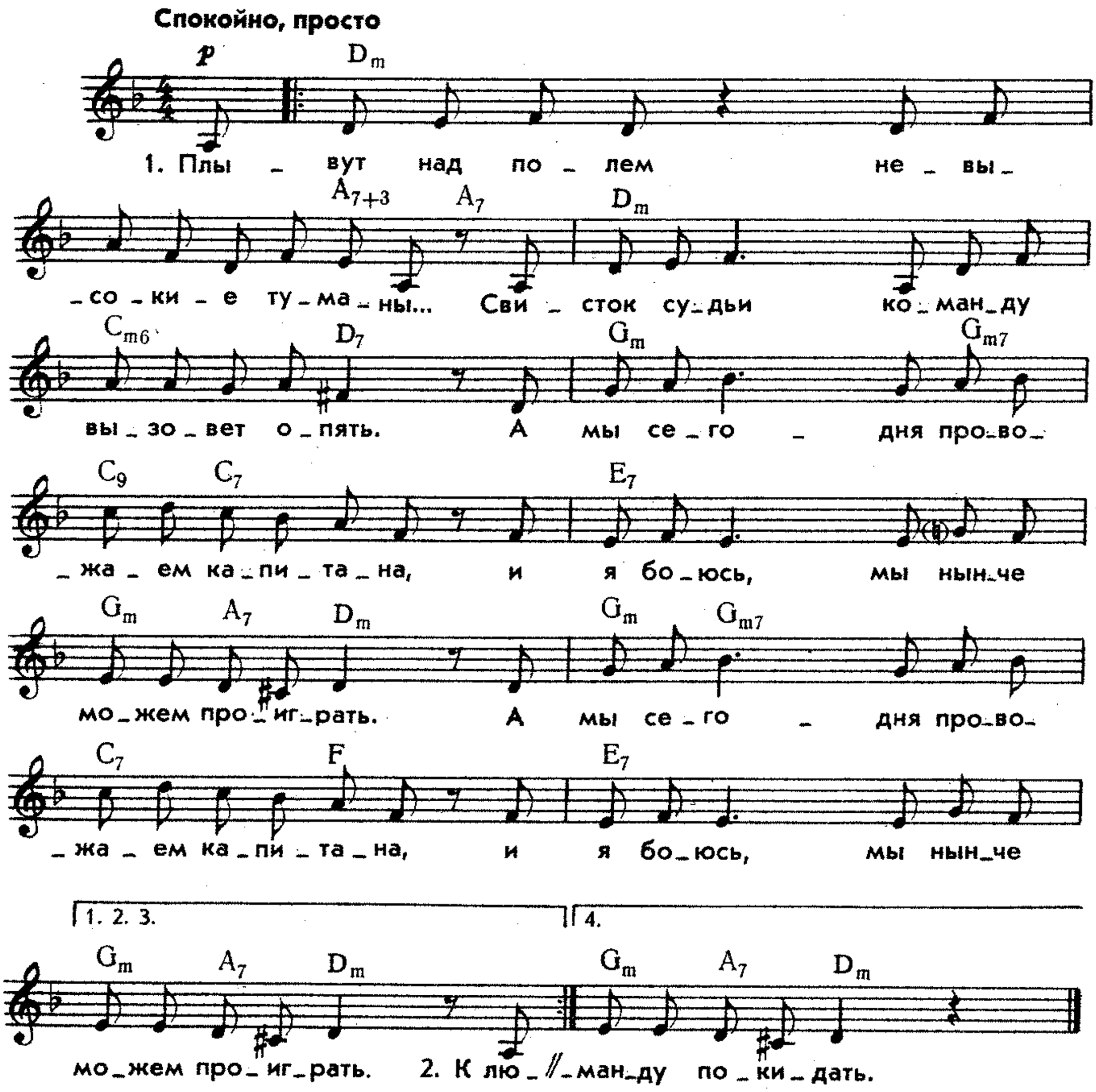

2. К любому матчу даже признанные асы
Весь план игры должны, как алгебру, зубрить.
Но ты один умел давать такие пасы,
Что было просто невозможно не забить. } *2 раза*

3. Тебе, ты знаешь, и сегодня нету равных, —
Таланты в спорте не родятся каждый год.
Всю жизнь играли мы, не жалуясь на травмы,
Но эта травма никогда не заживет. } *2 раза*

4. Плывут над полем невысокие туманы,
Трибуны возраста не думают прощать...
Тебя сегодня называют ветераном,
А завтра мне свою команду покидать. } *2 раза*

ПЕСНЯ О РИСКЕ

Из кинофильма „Цена быстрых секунд“

Слова Р. РОЖДЕСТВЕНСКОГО Музыка А. ФЛЯРКОВСКОГО

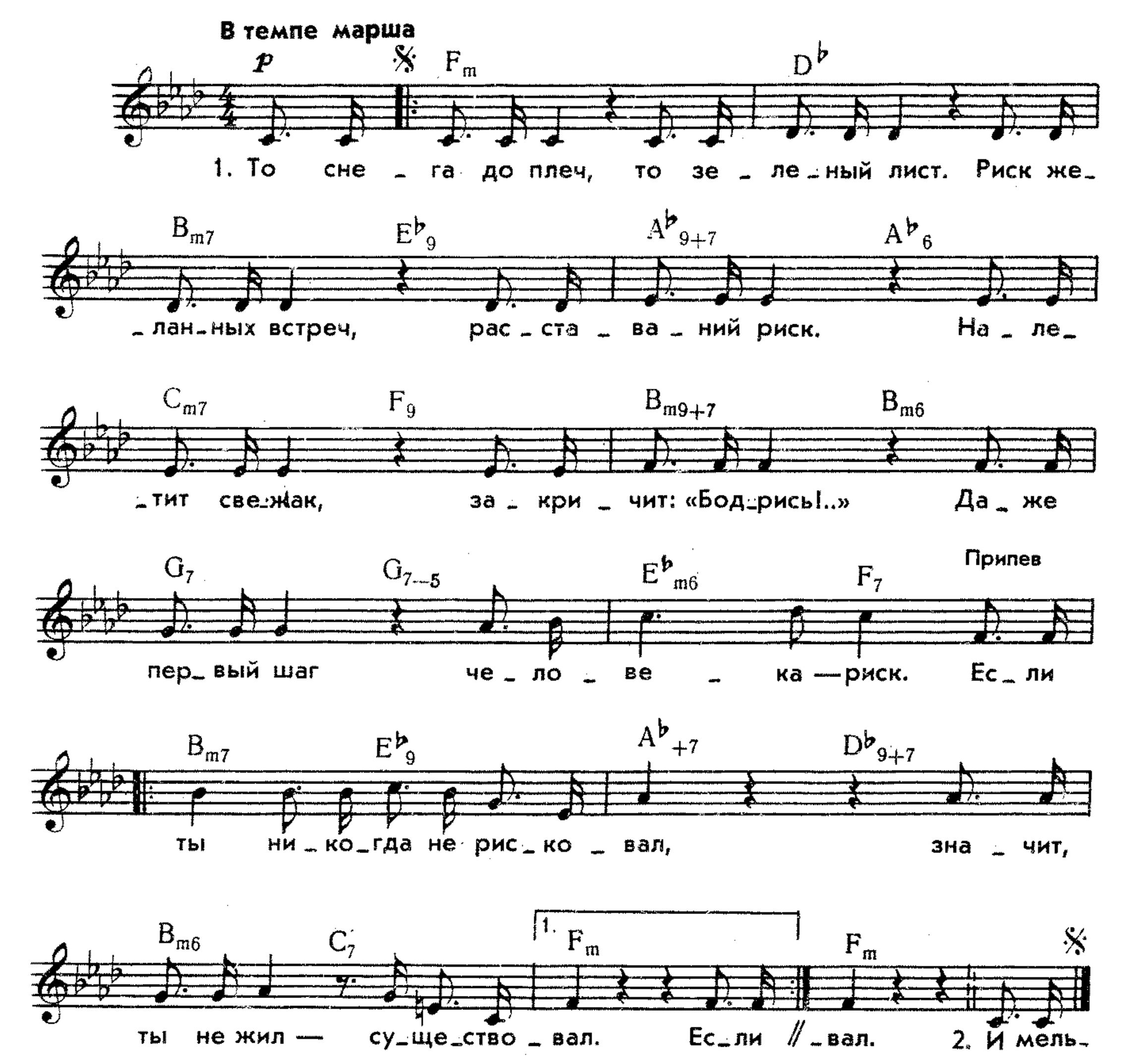

2. И мельканье дня, и боксерский ринг,
И в лесу лыжня предвещают риск.
Темнота и свет, миллионы брызг,
В каждом «да» и «нет» — постоянный риск.

Припев.

3. Риск похож на бой, если путь горист.
Быть самим собой — это тоже риск.
Ну, а ты решись! Ну, а ты рискни!
В непростую жизнь широко шагни.

Припев.

МЫ — СПОРТСМЕНЫ

Из кинофильма „Цена быстрых секунд“

Слова Р. РОЖДЕСТВЕНСКОГО Музыка А. ФЛЯРКОВСКОГО

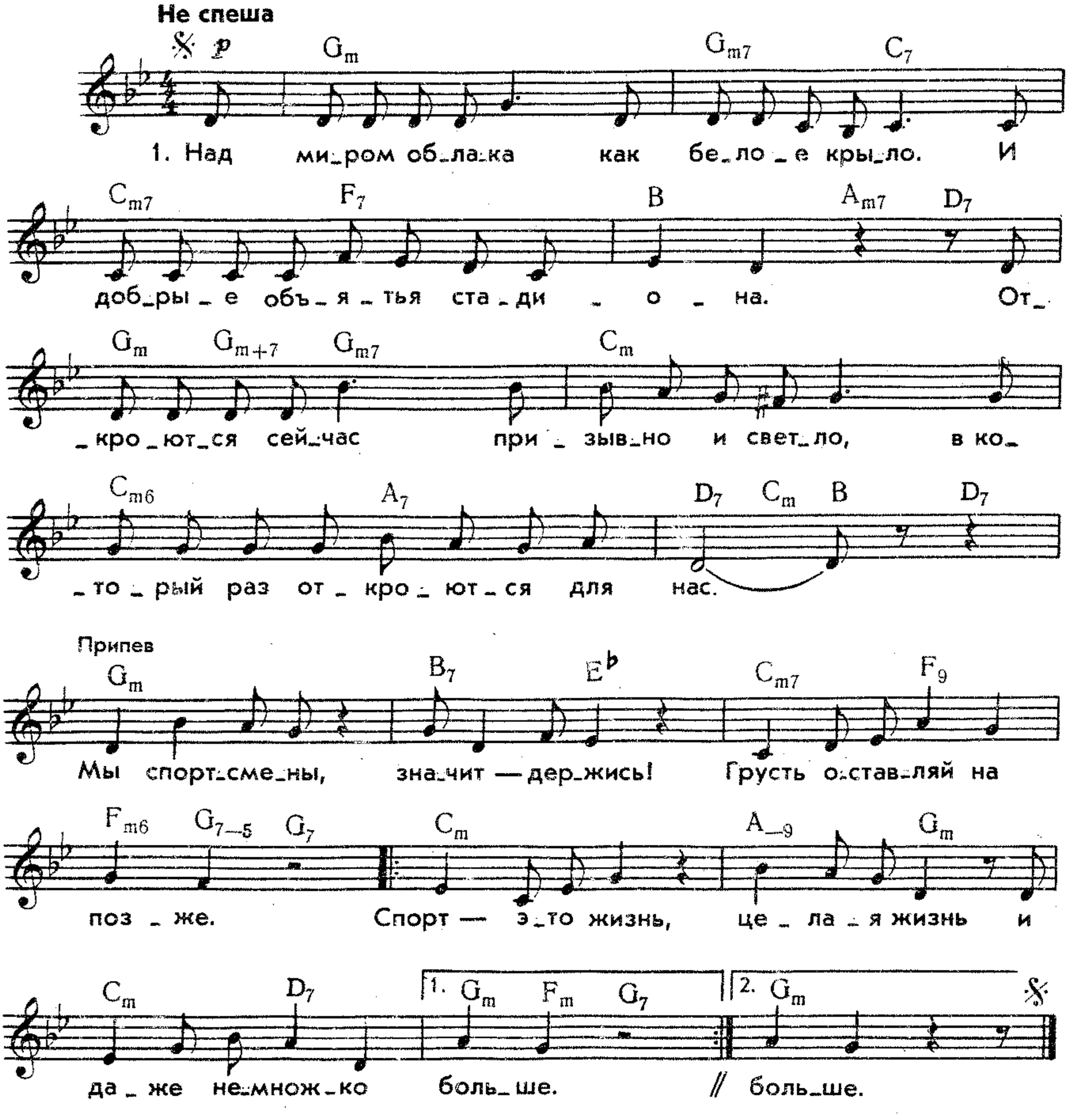

2. Пока глядят глаза, пока сердца стучат —
Наверно, дело даже не в рекордах, —
Планету нам держать на молодых плечах,
И наши плечи рядом быть должны.

Припев.

3. А просто это спорт, а просто это спорт,
Все просто очень и совсем не просто.
Об этом скажет риск, об этом скажет пот,
А мы об этом лучше помолчим.

Припев.

ЧТО ТАКОЕ СЕКУНДА?

Из кинофильма „Цена быстрых секунд"

Слова Р. РОЖДЕСТВЕНСКОГО Музыка А. ФЛЯРКОВСКОГО

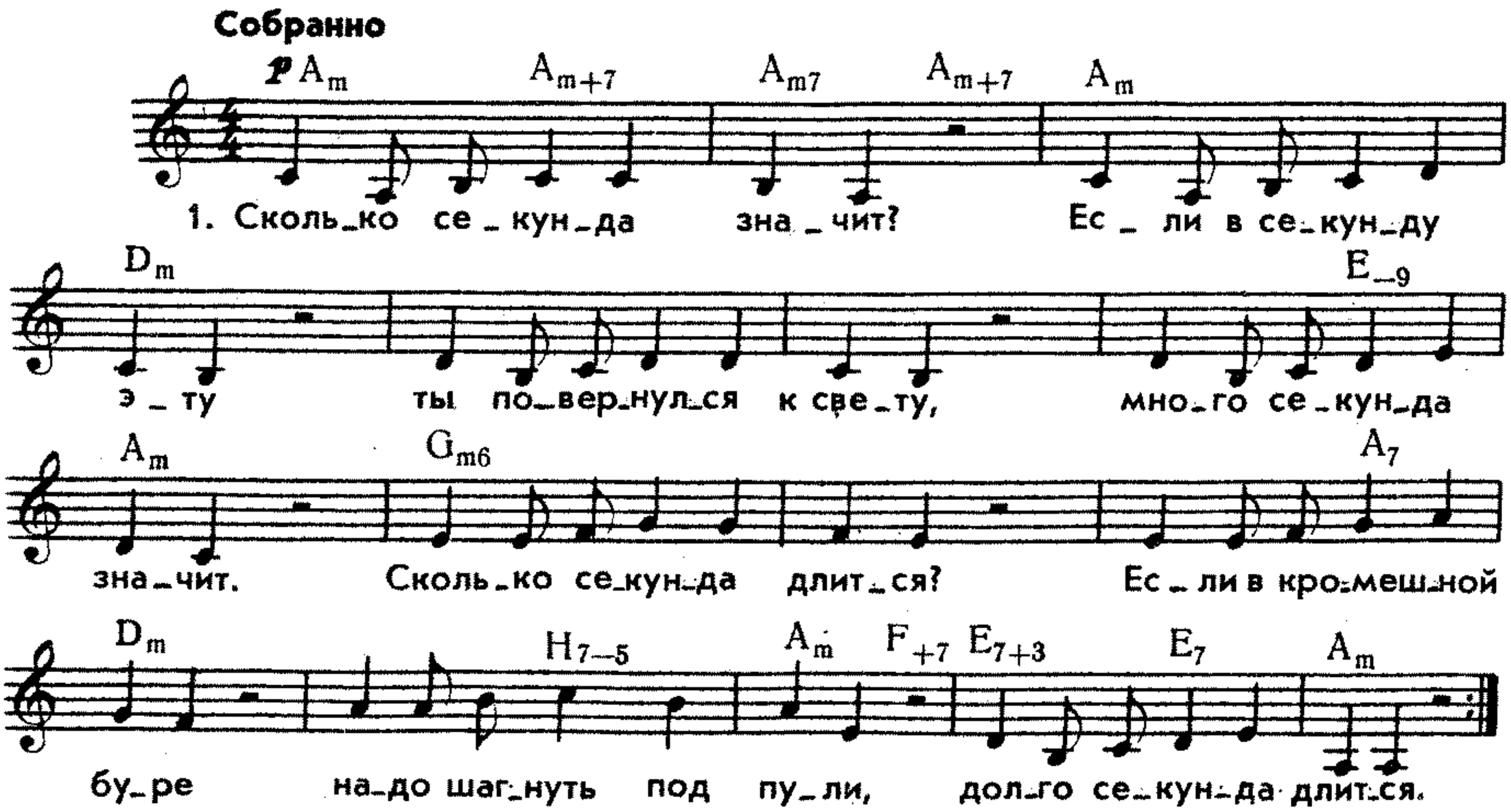

2. Сколько секунда весит? Если в секунду эту
Ты ощутил победу, много секунда весит.
Сколько живет секунда? Если в дожде мгновений
В мире родился гений, вечно живет секунда.

3. В чем обвинить секунду? Если, хлебнув отравы,
Ты отступил от правды, не обвиняй секунду.
Сколько секунда значит? Это я точно знаю:
Больше, чем жизнь иная, в жизни секунда значит!

СИНИЙ ЛЕД

Из кинофильма „Хоккеисты"

Слова С. ГРЕБЕННИКОВА и Н. ДОБРОНРАВОВА Музыка Л. АФАНАСЬЕВА

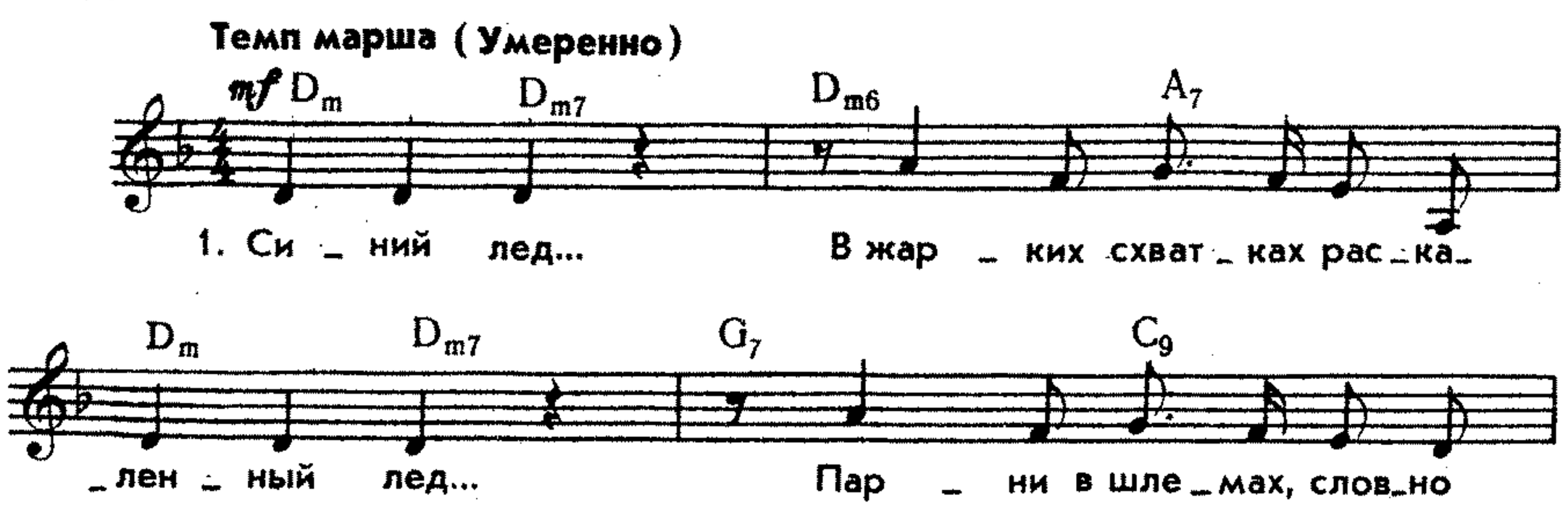

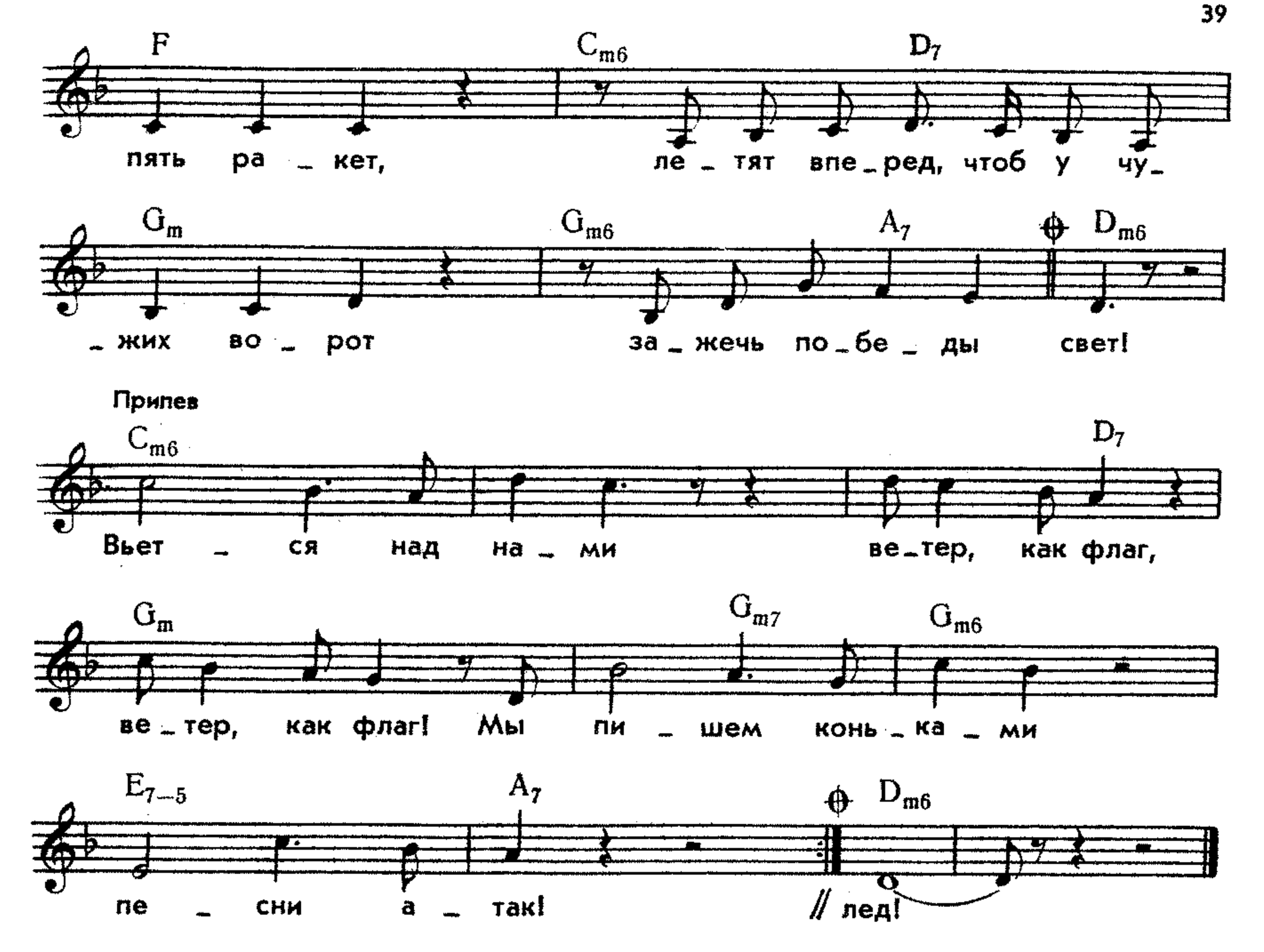

2. Синий лед...
Здесь за мной твои глаза следят...
Лед похож на твой на синий взгляд...
Как нужен в час, когда борьба идет,
Мне этот верный взгляд.

Припев.

3. Звонкий лед...
Мы за смелость, мы за риск, за честь!
Только может поскользнуться здесь,
Кто лишь за славою своей идет
На этот чистый лед.

Припев.

4. Чистый лед...
Здесь мы связаны одной судьбой,
Друг на выручку в беде придет,
Ведь мы-то знаем, что в игре порой
Бывает горький лед...

Припев.

5. Звонкий лед...
Шайба рвется от ворот в полет...
Путь один у нас — всегда вперед!
И здесь о мужестве друзей поет
Родной для всех нас лед!

Припев.

ЗВЕЗДА ИСКУССТВЕННОГО ЛЬДА

Слова Х. КАРМО
Перевод с эстонского Н. ДОБРОНРАВОВА

Музыка А. ОЙТА

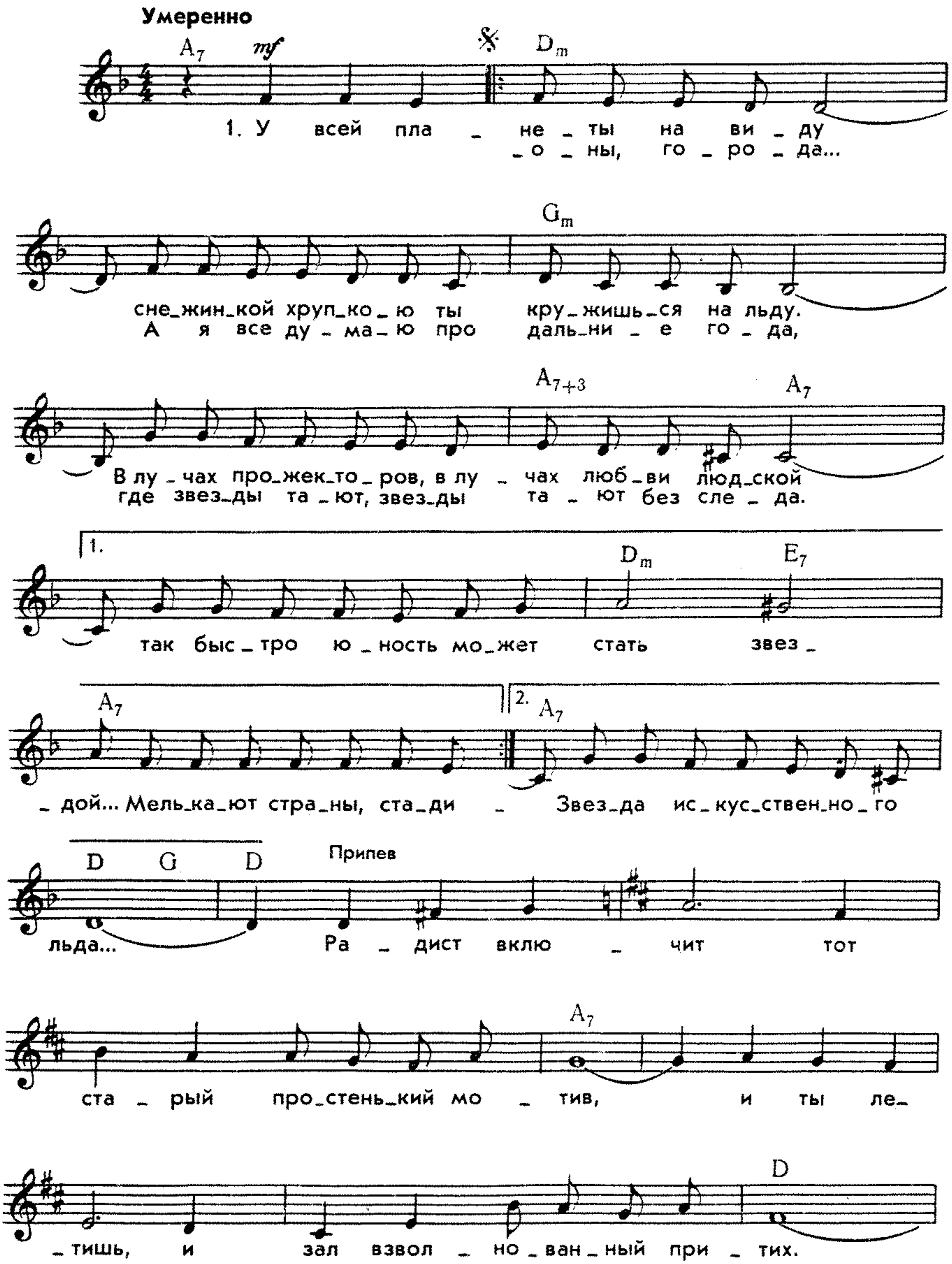

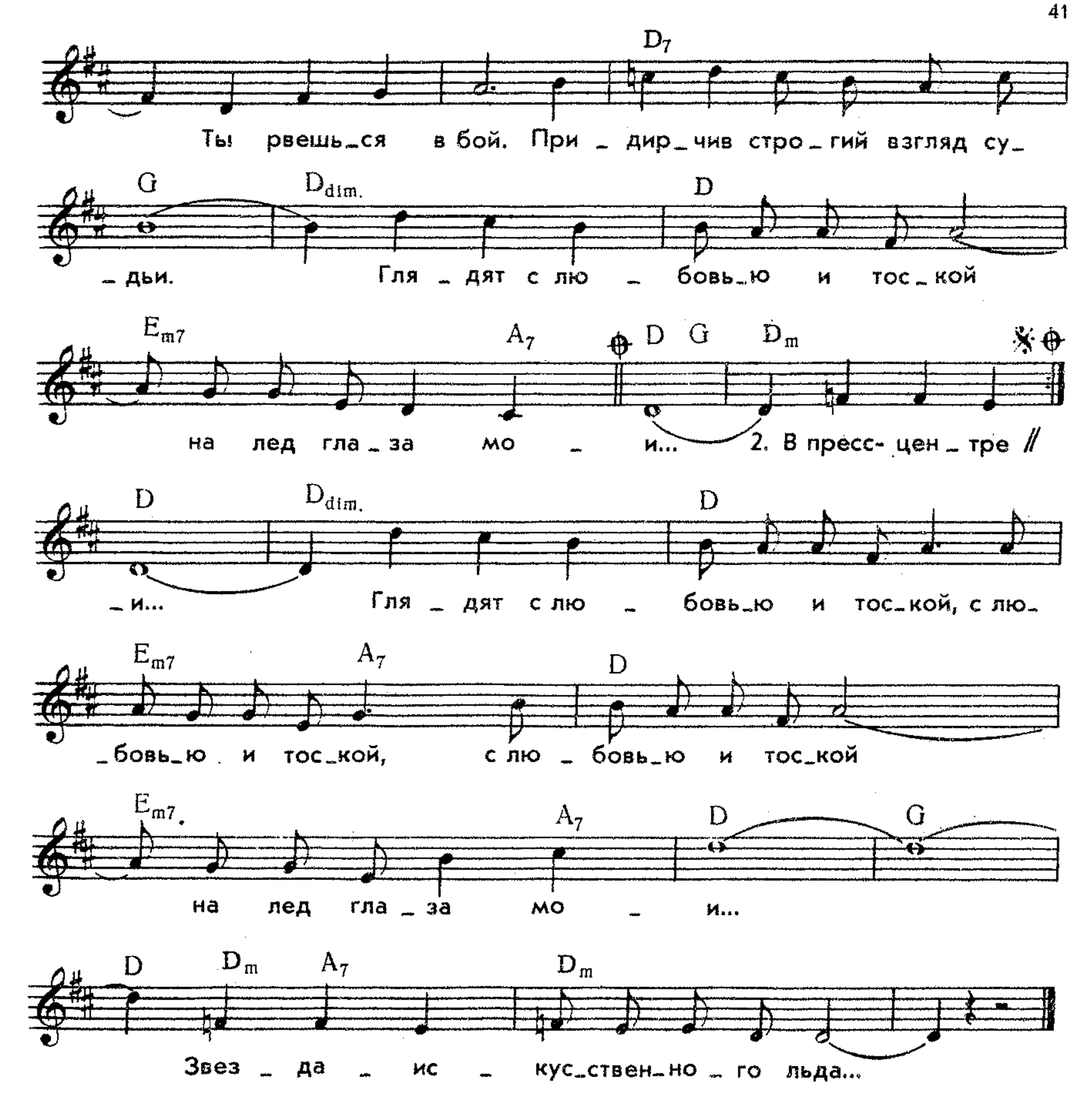

2. В пресс-центре смолкнет разговор.
Вздохнув уходит твой застенчивый партнер...
Мы остаемся за кулисами с тобой.
Ты скажешь мне: "Как трудно быть звездой!"
Звезда искусственного люда,
Моя капризная, неверная звезда....
Летят, настойчиво стучатся к нам года,
Где звезды тают без следа.

Припев:

И вновь звучит тот старый, простенький мотив.
И ты летишь, и зал взволнованно притих.
Ты рвешься в бой, теплеет строгий взгляд судьи.
Глядят с любовью и тоской на лед глаза мои.

ПЕСЕНКА О ЗАРЯДКЕ

Слова М. ЛЬВОВСКОГО Музыка М. СТАРОКАДОМСКОГО

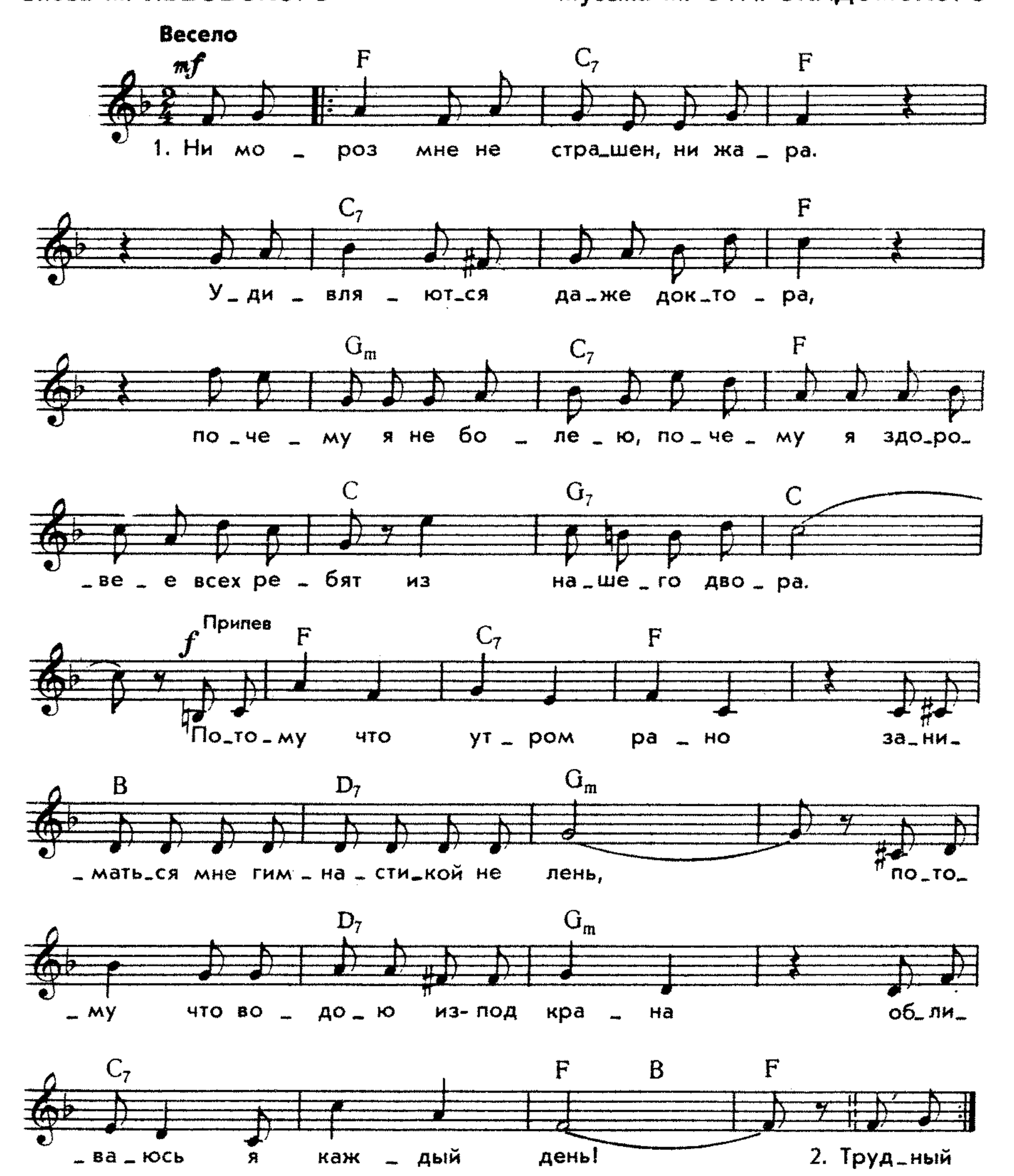

2. Трудный задали на дом нам урок.
Сделал я все, что надо, точно в срок.
Я без устали трудился,
В состязаньях отличился,
На катке под вечер не продрог.

Припев.

3. Я дела выбираю потрудней,
Я задачи решаю посложней,
Я повсюду успеваю,
Я усталости не знаю,
И поется песня веселей.

Припев.

ЧЕМПИОНЫ НАШЕГО ДВОРА

Слова Ц. СОЛОДАРЯ — Музыка Д. КАБАЛЕВСКОГО

Весело В темпе быстрого марша

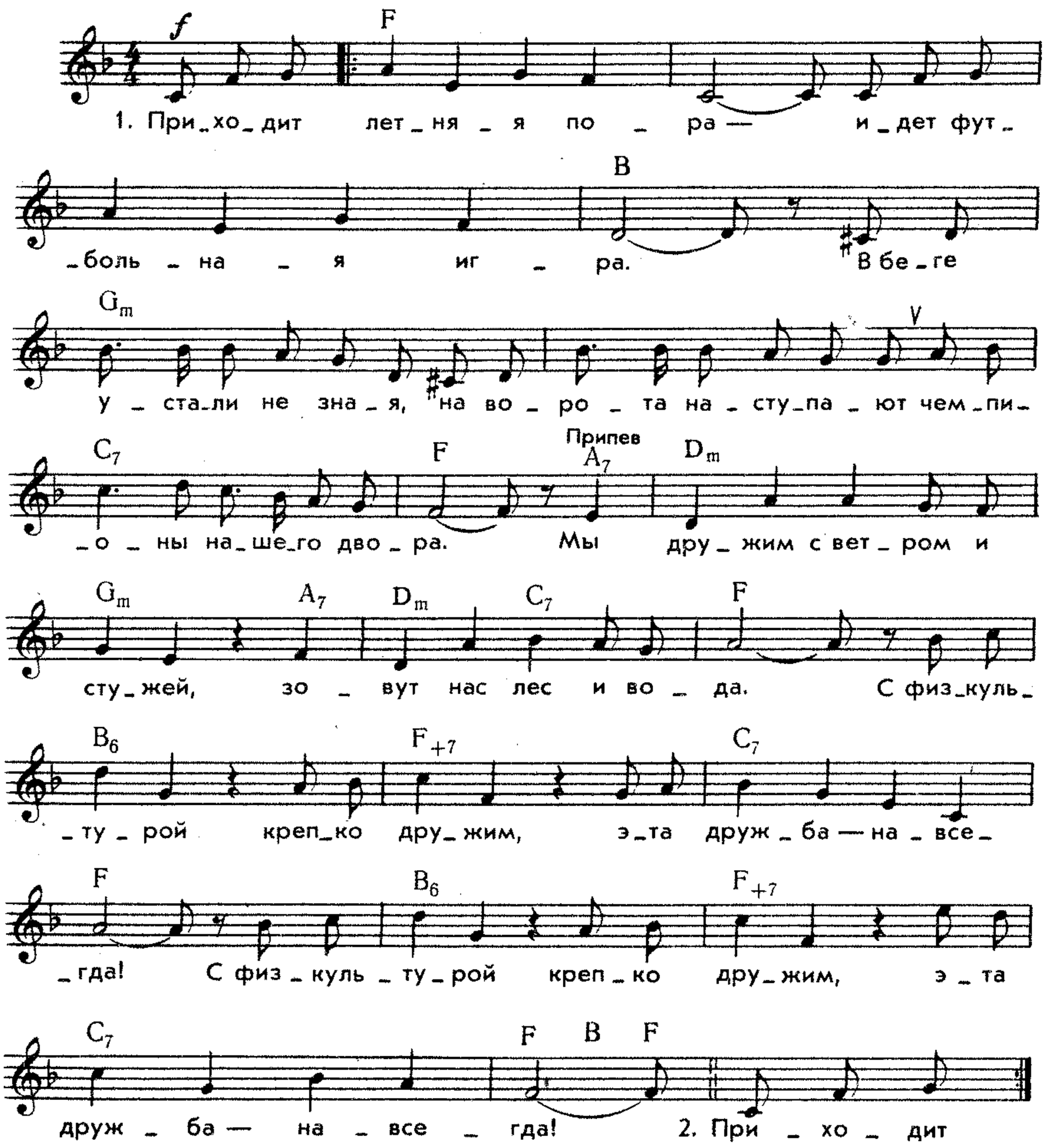

2. Приходит зимняя пора —
Хоккей — веселая игра!
Сколько шума, сколько смеха,
Снег пушистый — не помеха
Чемпионам нашего двора.

Припев.

3. Пришли к нам в гости мастера,
В их честь гремит «физкульт-ура»!
И сказали нам спортсмены,
Что надежной будут сменой
Чемпионы нашего двора.

ПЕСНЯ ЮНЫХ СПОРТСМЕНОВ

Слова В. ВИКТОРОВА Музыка Е. ЖАРКОВСКОГО

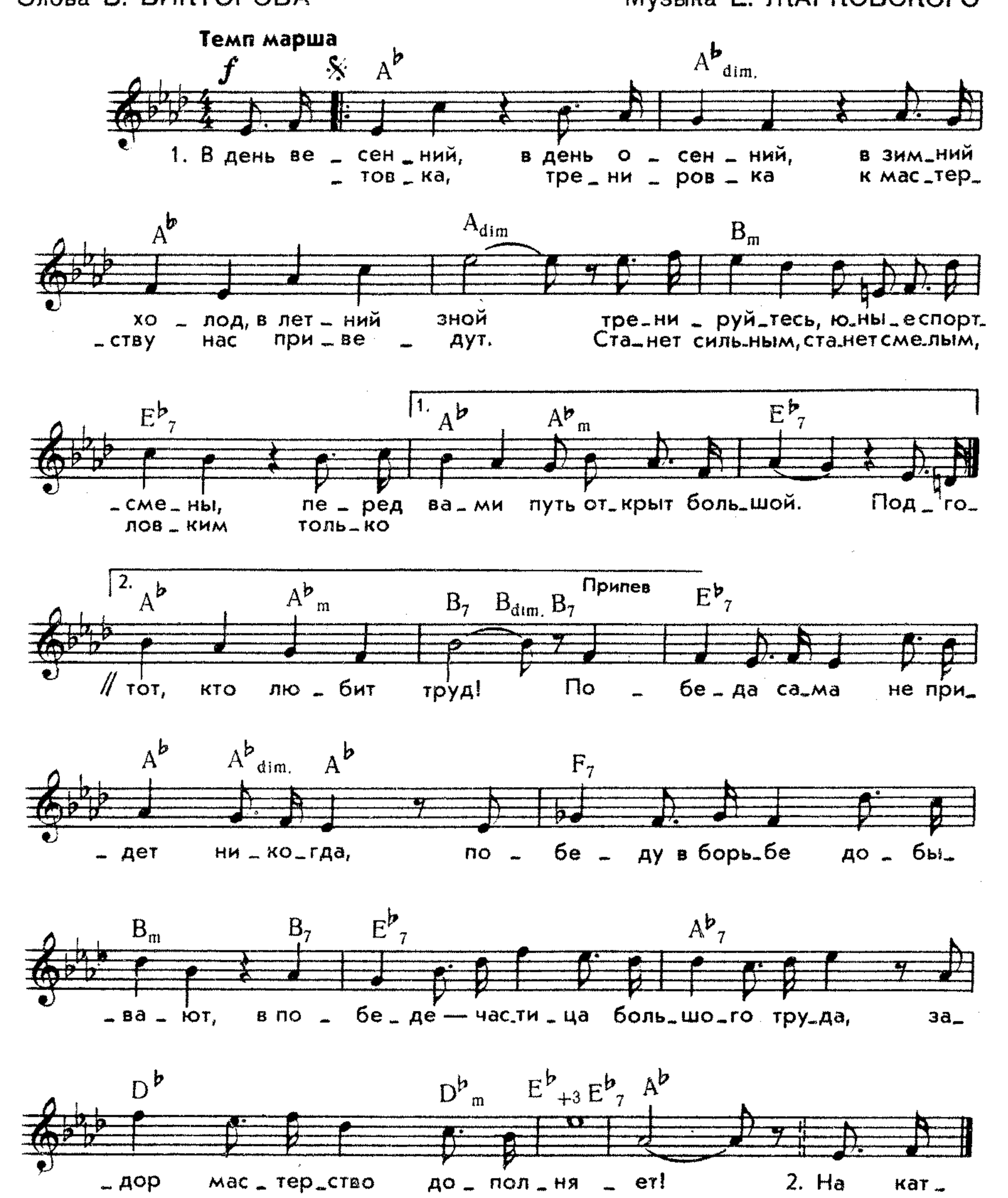

2. На катке ли, на реке ли,
На дорожке беговой
Будь настойчив в достиженье цели,
И успех подружится с тобой.

Припев.

ПЕРВЫЙ СТАРТ

Слова М. САДОВСКОГО

Музыка З. КОМПАНЕЙЦА

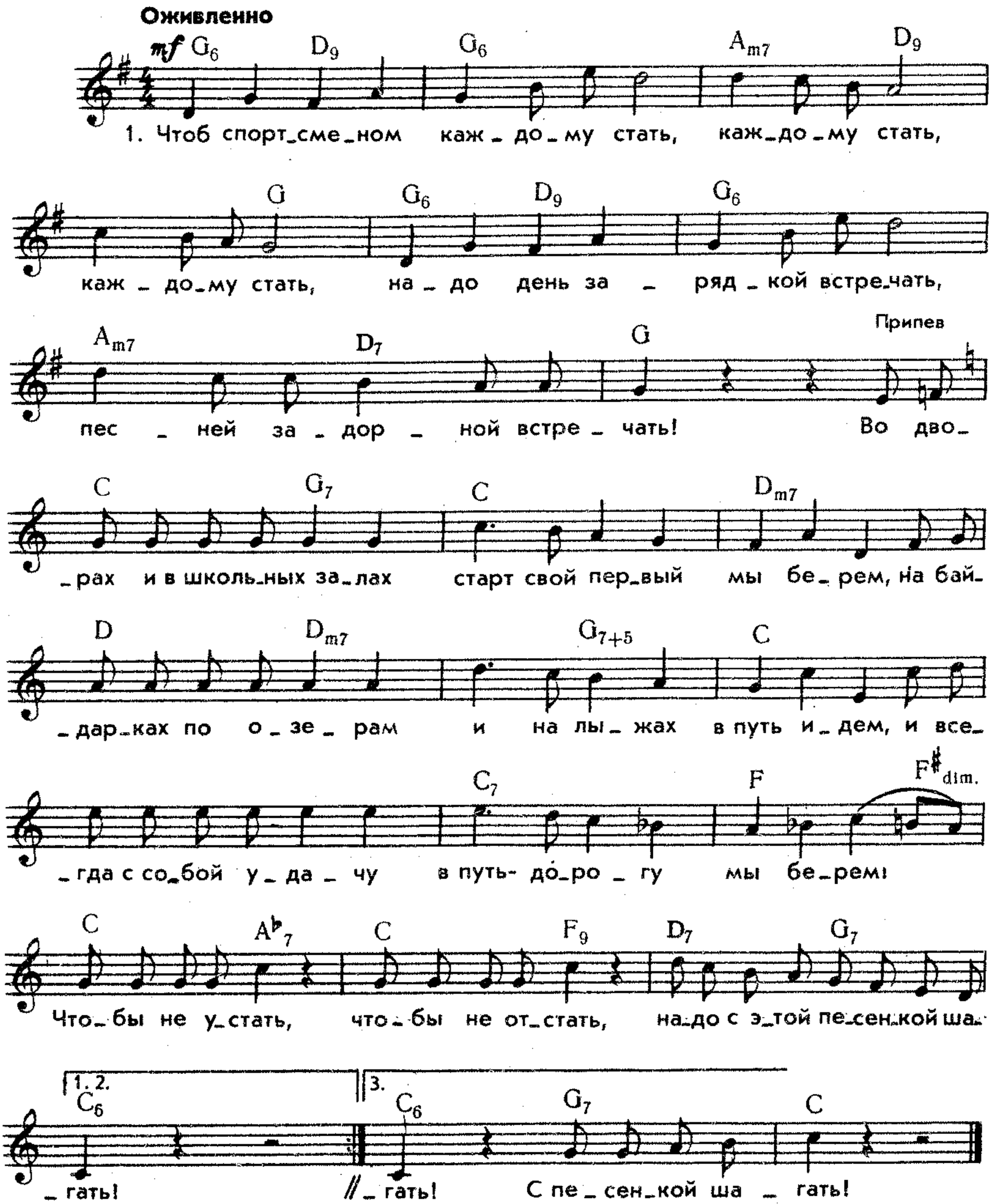

2. Чтоб к мечте любимой шагать
И не отстать, и не отстать,
Надо в сердце лень не пускать,
Легких дорог не искать!

Припев.

3. Чтоб дороги к звездам открыть,
К звездам открыть, к звездам открыть,
Надо спорт, как друга, любить,
Волю свою закалить.

Припев.

АЛЬПИНИСТЫ

Слова Л. КУКЛИНА

Музыка Г. ПОРТНОВА

Темп походного марша

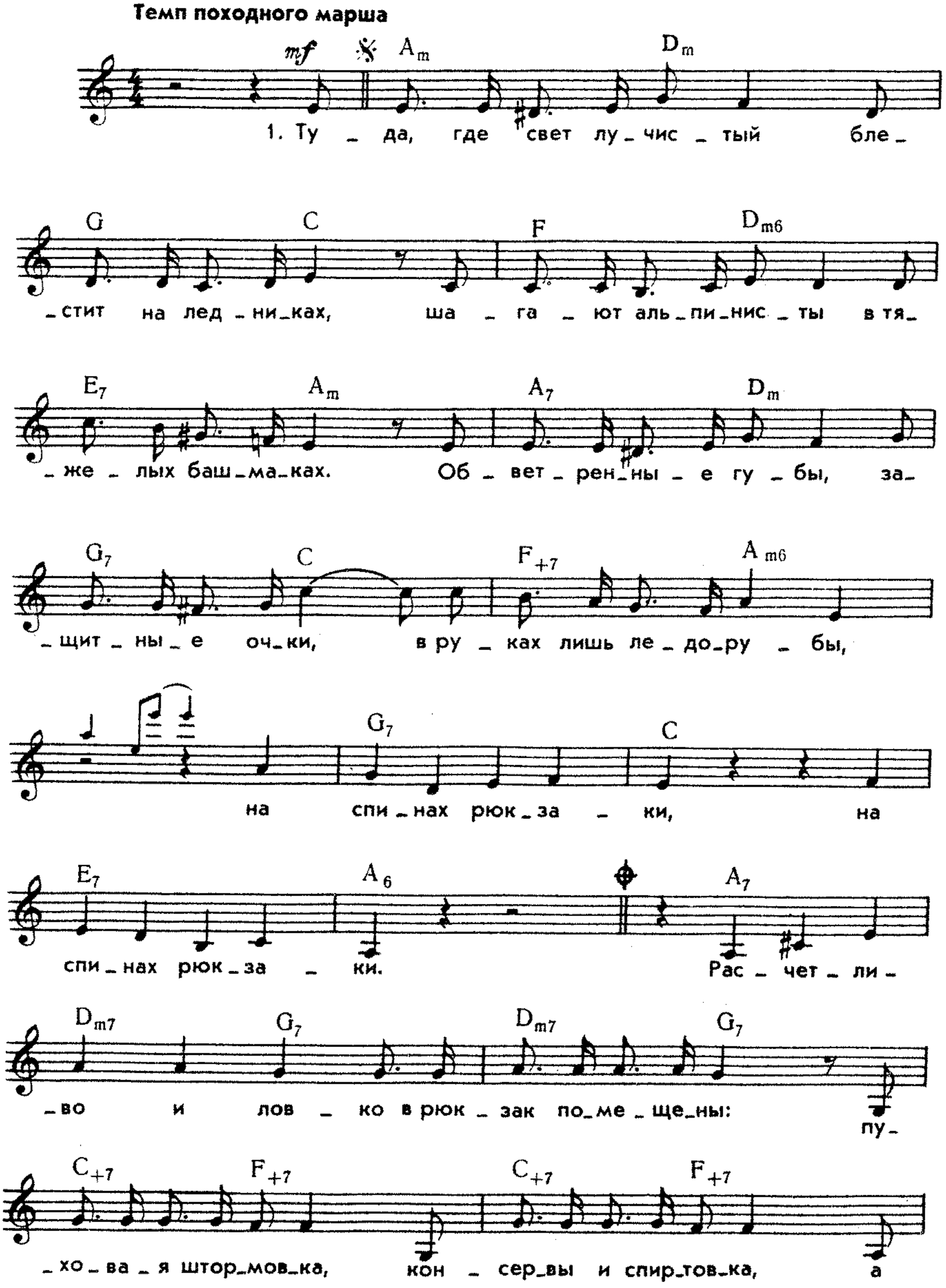

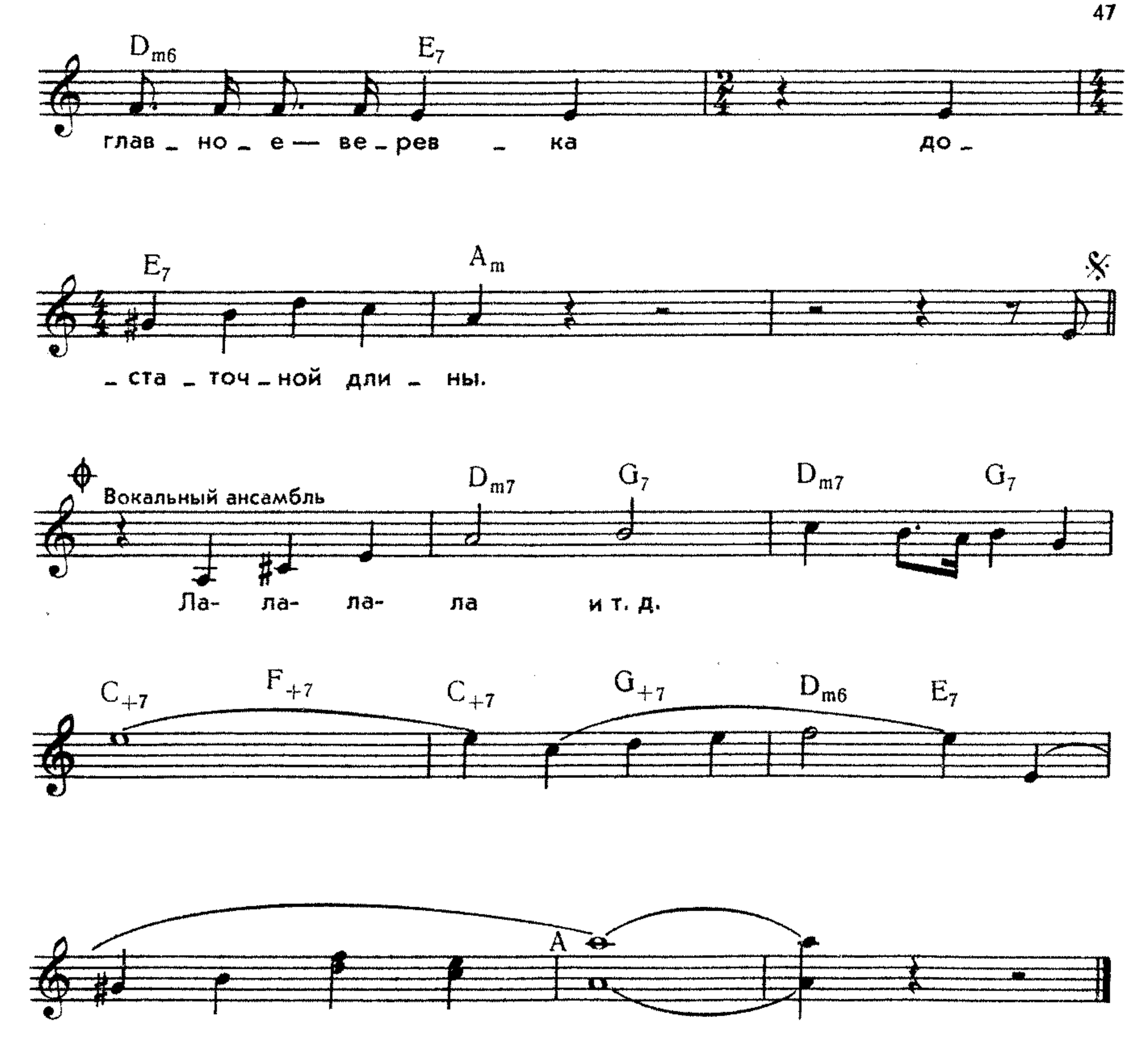

2. С утра в ущельях тени,
И лед, как камень, груб.
Начнешь рубить ступени —
Тупеет ледоруб.

Но там, на горных кручах,
Пройдя по ледникам,
Мы сможем даже тучу
Погладить по бокам. } *2 раза*

Большая тренировка
Ведет нас в облака,
Спортивная сноровка,
Взаимная страховка,
Надежная веревка
И верная рука!

3. К Эльбрусу и к Памиру
Проложим мы пути,
Чтобы, уйдя от мира,
В горах себя найти.

А на вершине горной
На острие мечты
Мы все замрем в восторге
От этой красоты! } *2 раза*

40 коп.

ВСЯ ПЛАНЕТА — СТАДИОН

Песенник

Составитель
Владимир Ильич Модель

Редактор
И. В. Белецкий
Художник
И. Н. Кошаровский
Технический редактор
Т. И. Кий
Корректоры
С. В. Петрова,
Л. И. Малинина

Подписано к печати 28.02.80.
М-13390. Формат 60×90/16.
Бум. офс. № 2. Журн. рубл.
гарнит. Офс. печать.
Печ. л. 3. Уч.-изд. л. 4,24.
Тираж 300 000 экз.
Заказ № 5218. Цена 40 коп.
Ленинградское отделение
Всесоюзного издательства
«Советский композитор».
190000, Ленинград,
ул. Герцена, 45.
Ленинградская фабрика
офсетной печати № 1
Союзполиграфпрома
Государственного комитета
СССР по делам издательств,
полиграфии и книжной
торговли. 197101, Ленинград,
ул. Мира, 3.